ミライネエチャンドウカ！

R18
ADULT ONLY

ー予選大会決勝の翌日ー

セカイ君に言ってもらえますか

ありがとうって

おめでとう…そして

ええ♪

伝えておくわ♪

セカイに完全に惚れたかしら

優勝だものね…

でも……

セカイ…

お姉ちゃん

やっぱり盗られたくない…♡

ヒクッ…！
…お父さん お母さん…
ンクッ…！
姉ちゃん… 俺、強くなるよ！
いっぱい修行して 師匠も越えて…
姉ちゃんを一生守れる 立派な男になるんだ！
セカイ…
ありがとう… お姉ちゃんも 頑張るね♪
セカイ… 大好きよ♡
姉ちゃ…
セカイ…
ガタッ！
姉ちゃん！
ンッ？！
一体何を…ングッ！
ンムーッ！
んんッ！
ちゅっ♡
ンッ
ちゅっ♡
ちゅっ♡
ちゅるっ♡
ンッ
♡ぷるゆちゅ
ぷはあっ！
ちゅるんっ！

姉ちゃん！
一体何の真似…だ…
姉ちゃん？
ゴリ ゴリッ

うわっ！
おはようセカイ♡
ぎゅっ♥
じっとしてて…お姉ちゃんが気持よくしてあげる♡
そこは…っ！

ああ…セカイの匂い♡
トロ…
クンッ
クンッ
昨日は疲れててお風呂にも入らず寝ちゃったものね…♡

姉ちゃんっ止めろって！
イヤとかじゃなくて…汚いから！
ハッ
ハッ
…イヤなの？
それにこんな事姉弟でやっちゃ…

なら何も問題ないわ♡
わああっ！
ボレッ！
セカイのは全然汚くないもの♪
気になるならお姉ちゃんがとことん舐めて
ハアッ
ビキッ
ドキッ
ハアッ！
ハッ
ハッ
ドッ！
ツルッツルにしてあげるっ♡

フフッ…♡
セカヒィのもうビンビンひゃない…♡

んろっ♡
はぷっ♡
レーロルッ
レロッ
うあっ！セ
レロレロオッ♡

あは…♡セカヒにょおひんぽっ♡
ンッ
ハッ
ああっ！セ
しょっぱくへおいひいわよ♡

口の中がセカイの味でいっぱい…♡
ちゅっ♡
うくっ！セ
しあわへぇえ…♡

匂いが頭の中まで…味が体の奥にまで広がって…
カプ♡
ねえ…ちゃんっ！セ
ゴメンねっ♡

姉ひゃんもう止まらにゃいっ♡
ジッ
ポ
セカイちんぽしゃぶるにょ止まらにゃいろぉっ♡

ぐぐっ…♡
ちゅぱぁっ！
ぐぐぐ

あ〜〜っ♡

ああっ！

れれれ

ボボボ！

ガクガクッ！

ビッ

ぐもぐっ♡

姉ちゃ…んぐうっ！

れぐ

俺…俺もうっ！

んぱーん

ぐちゅぐちゅ

グッ

れりょっ♡

ごぎゅんっっ！

ぐうっ！

ボるるるるぶ！

ジョボ!!

ビッ

ビッ

ビッ

ぢゅぽんっ！

ンハアッ♡

セカイの精子…
すごい濃くって
飲みきれないわぁ♡

…いいのよ
セカイ♪

お姉ちゃんの
おっぱい…

いっぱい揉んで…
好きにして♡

ねえ…
…ちゃんっ！

ひゃんっ♡

トクン…

トクン…

ドクッ！

トクン…

ウおおおっ！

…っう…

スゴい！

んっ♡

姉ちゃんの胸っ！

ぎゅむーーっ！

とっても柔らかくって！

ふあ♡

もにゅっ！

でも張りもあって！

きゃんっ♡

ああ…セカイにおっぱい揉みくちゃにされてるぅ…♡

嬉しいよぉ…っ♡

もっと揉んでっ♡

乳首舐めてえっ♡

手が…止まらないっ！

むぎゅぅぅ！

ハァッ

ハァッ

ハァッ

ハァッ

ハァッ

ちゅぱっ！

ちゅぱっ！

ちゅぱっ！

どう？

はっ

これならおっぱいも吸えて

はっ

セカイも気持ちいいでしょう♡

んやぁっ♡

そんなに乳首吸ったらっ♡

伸びちゃ…うっ♡

あ～～～っ♡

セカイに膝枕してっ♡

おちんちんシゴキながらっ♡

はっ

おっぱいチュウチュウ吸われて～～っっ♡♡♡

お姉ひゃんっ♡

幸へふぎへぇっ♡

んくっっ!!

おほっ!!

ガクッ

ブッ

ブッ

ドクッ

ドクッ

ブッ…ぶぶぶぶぶぶ

ガクッ

ギャラ

ブラッ!

んくっっ!♡

いやぁ♡
そんなにまじまじと見ないで…
はーっ♡
姉ちゃんのアソコ…
ピンク色でとっても綺麗だ…！
くぱっ♡
やっ♡
ぐちゅっ♡
ぐちゅぐちゅ!!
んひいいっ♡
くいいっ♡
ぶーッ♡
ぶるるッ♡
ぶるるッ♡
恥ずかしい…♡
だめえっ♡
ちゅぱっ♡
ちゅぱ～～～!!
軽くイッた後なのに…あっ♡
ぶるるっ!!
そんなにねぶられたらあっ♡
れるっ!!
そんなっ♡
れるっ!!
またっ…
ぎゅ～ッ♡
あっ
ぶるるっ♡
ドンッ!
ドンッ!
ドンッ!

もうっ♡
カアァアッ…♡
しぇかいのばかあっ♡
姉ちゃん…
ムニムニッ！
ぱくっ
ぱくっ
くぅんッ♡
ごめん…でも俺
ちゅっ♡
ひぃんっ♡
もう抑えられそうにない…！

あっ…セカイのちんぽがっ♡
はぁ～っ♡
はぁ～っ♡
あたしのマ○コにっ♡
姉ちゃんっ…入れるよっ！
アハァ♡
来れっ♡
姉しゃんっおかひくなっちゃうけどっ♡
ちんぽ来てへぇっ♡
ちゅぷっ
アッ…はぁぁぁ…っ♡

うあっ！
あ！
スゴい…
これが姉ちゃんの膣内…！
あはぁ～っ♡
すごいウネってトロトロに熱くって…！
ダメだ…！
ギャッ?!
腰が勝手に止まらないよっ！
くふっううう♡
良いのっ♡
セカイっ♡
好きに動かしてえっ♡
姉ひゃん嬉ひいっ♡
セカイとひとつになれへっ♡
アッ♡
にゅぷりゅぷ突かれへええつっ♡♡

くううっ！

俺もだ！姉ちゃん！

姉ちゃんとひとつになって！

ハアッ！

ハアッ！

パンッ！

抱き合って！

もう…訳わかんねえけど幸せでっ！

ふううっ！

もう出っ…るうっ！

ぶぴっ！

ぶぴっ！

ぶぴっ！

セカイのっ♡

来へっ♡

ぶぴっ！

ぶぴっ！

ぶぴっ！

ぶぴっ！

ぶぴっ！

ぶぴっ！

ぶぴっ！

ぶぴっ！

んいいのオッ♡

ナカに射精(だ)しれえええっ♡

ひぁっ

ビクッ

ビクッ

ビクッ

よし…♡
ニヤッ
熱く なっちゃうけど… 我慢してね
ハッ
ハッ
うん… 熱いのは 平気だけど…

姉ちゃ
姉さんモデルの お仕事でイロイロ あったから
セカイに初めては あげられなかったけど
その分… セカイの 初体験を
とっても気持ちよく してあげられるん だから♡
でも 嬉しいんだ♪

フミナさんや カオルコさんと 仲良くなっていく セカイを見て…
ハッ
ハッ
ハッ
どうしても… 耐え切れなく なっちゃった
セカイの事一番よく 分かってて…愛してる のは私なのに！って…
姉弟でこんなこと ダメなのは 分かってるわ…でも！

…私の事 一生守ってくれるって 言ったのはセカイだよ…？
だから… 今度は後ろから♡
ハッ
ねっ♡

うっ…

ピキーン☆

うおおっ！

俺も姉ちゃんの事大好きだっ！

ゴリュッ

ズバッ

愛してるっっ！

突く度にっ！抱き合う度にっ！

パンッ パンッ パンッ パンッ

あっ

おっ

こぶしチンコを…体を通して姉ちゃんの想いが伝わってくる！

姉ちゃんを一生守るのはっ！

俺だあああっっ！

ドドド

あああっ♡

ぱんっ！

ぱんっ！

ぱんっ！

ぱんっ！

スゴいわ
セカイいいっ♡

はっ♥

ばっぷんっ♥

はっ♥

気持ち良すぎて
おかしく
なりそうっっ！♡

はっ♥

ぱっ♥

俺もだよ…
ぐっ！

ハッ♥

ハッ♥

ブッ♥

ブーッ♥

次元覇王流
同士だから
かな…

相手のしてほしい事が…
手に取るように分かる…！

あなぁぁぁっ!!

ばるんっ！

ばるんっ！

感覚も…どんどん
膨れ上がってえっ！

ぶるるんっ！

ぶるるんっ！

ぶるるんっ！

ぶるるんっ！

[redacted]

[redacted]

[redacted]

そらあっ！

こうして欲しいんだろっ！

ドスケベ姉ちゃんっ！

ひあああっ♡

そうりゃのおっ♡

こりぇスゴひっ♡

かりゃだのおくにっ♡

ゴンゴンクるううっ！♡

まだまだあっ！

姉ちゃんの中身も外身も犯しまくってっ！

セカイ専用ミライにするからなっっ！！

ひへぇぇぇ

ハアッ！

ハアッ！

ぱんっ！

ぱんっ！

もう何回イッたか分からにゃっ…いっ♡

ズパッ！

ズパッ！

ハッ

ハッ

ハッ

ハッ

頭…溶けひゃっ…うっ♡

ああ…伝わってくる

ぱんっ！

ハッ

分かるよ姉ちゃん…！

ぱんっ！

ハッ

ビクッ!!

これでーー

キメる！

ズンッ！

ズンッ！

ンひぁぁぁっ

来へぇぇ!!

もう体の子宮からオクに卵巣オクまりえぇっ

ボクボクボク

ドーン
ドーン
ドーン

んっ…

おはようセカイ♡

ハァッ

姉ちゃん…

おはよう

トクッ

フフッ♡

結局一日中繋がっちゃってたわね♡

さてこれから忙しくなるわよぉ♡

まずセカイは全国優勝！

世界大会でも立派に戦ってもらわないと♡

えっそれはイキナリ…んっ！

私をずっと守れる強い男になるんでしょ♡

ミライ専用パイロットさん♡

ーやっぱり姉ちゃんは色々スゴいー

END♡

妊娠…しちゃった♡
あン♪…もうっ♡
全部飲む気？
今日もしっかり乗りこなしてよ♡

アトガキ

「ミライネエチャントツクロウ！」読んでいただき
ありがとうございます。
なんとか冬も越せそうですヌマハナです。

ミライ姉ちゃん種付け本楽しんで頂けたでしょうか。
カオルコもフミナ先輩も良いんですが、
俺としては姉アンド母性キャラであるミライを描かね
ば！という訳でこうなりました。　サークルカットも
ミライ姉ちゃんだったしね☆　あとBFTキャラは近親
シチュが燃えるんじゃよ！分るじゃろ？！
BFTは一作目のキャラも出始めたのでこれはリン子
ママンも出るか？・・・と期待してます＼(^o^)／後は
師匠がどんな姐さんかだ！女だよねえ絶対！！

来年の予定はハッキリしてませんが、春のイベントより
前に年明け早々案外一冊出すかもしれません。たまに
ブログ等チェックしていただければと思います。

アルカナハートシックススター稼働しましたね！新キャラ
みのりちゃんのドット絵一部描いてますのでヨロシクぅ！
ドットの方がおっぱい大きくてバルンバルンなのは仕様
です。　それではまた次のイベントで(^o^)ノ☆

ミライネエチャントツクロウ！

発行　◇あろまガエル
発行者　◇ヌマハナ
印刷　◇ねこのしっぽ　様
発行日　◇2014/12/30
pixiv　◇315007
blog　◇http://numahana.blog.jp/ ※ブログ変わりました。
twitter　◇numahana

成人向

18歳未満の方の閲覧、購入は禁止させていただきます。
※禁無断転載、アップロード等。

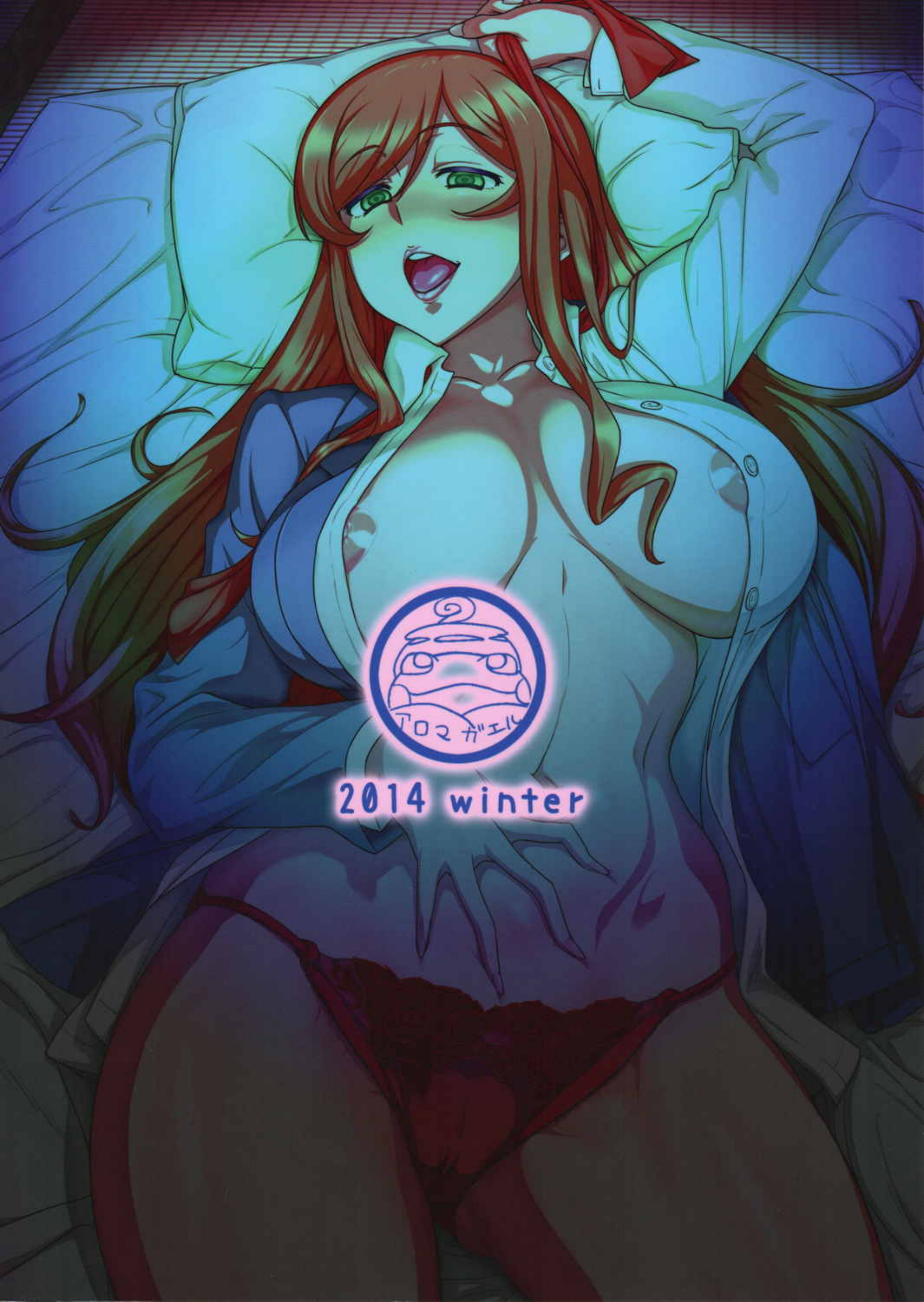
2014 winter