それはいつもの性接待

あの爆乳美人家元は、今宵もそのむっちりと熟れた肉体を接待に差し出す。
なんの疑問もいだかずに……

GIRLS und PANZER
ADULT FAN BOOK

DOJIN
R18
成人向け
18歳未満の
購入・閲覧禁止

爆乳人妻中出し性接待洗脳催眠物語

それはいつもの性接待

あの爆乳美人家元は、今宵もそのむっちりと熟れた肉体を接待に差し出す。なんの疑問もいだかずに…

登場人物紹介アリ

[PDF]同人誌版22P+[JPG]同人誌版22P+差分120枚以上)×サイズ2種収録

スタジオみずよーかん

そうれフィニッシュっ！
盛大にイけえっ!!

はんっ♥
ぐりっ♥
ぶっ♥

ビュル!!
ビクッ!!
ビクンッ!!
ビクッ!!
ビクッ!!
ビクッ!!
ビクッ!!

ぷしゃ♥

ふふ…いかがでした？
これからはこの女でも
稼いでいこうかなと
思っとるんですよ

ほう！
家元売春ですか！
それは楽しそう
ですなァ！

あ…♥
あ…♥

まほ…みほ…
母は戦車道以外の仕事に
就くかもしれません…♡

それはいつもの性接待

あの爆乳美人家元は、今宵もそのむっちりと熟れた肉体を接待に差し出す。
なんの疑問もいだかずに……

GIRLS und PANZER
ADULT FAN BOOK

DOJIN
R18
成人向け
18歳未満の
購入・閲覧禁止

登場人物紹介 西住しほ

戦車道の名門・西住流の家元。
高校戦車道連盟の理事長もつとめる
日本戦車道界の重要人物の１人。

大変厳格な性格で、プライドが高く、
曲がったことは認めない。
「鉄の女」とも評されることも。
ＪＫの娘が２人いる。

「撃てば必中、守りは固く、進む姿は乱れ無し。鉄の掟、鋼の心。それが西住流…」

これさえ読めば「ガールズ&パンツァー」を知らなくても本作を楽しめる！

児玉七郎

日本戦車道連盟の理事長。気の強い戦車道の女性たちと
戦車道を管轄する文科省との板ばさみで苦労が絶えない。
温厚で押しに弱い性格、だが…？

うおお…！本当にあの西住しほが…

ヒヒヒ

ハァ

ハァ

ハァ

我々の前に全裸でッ…！

ぬろぷ…

こんばんは戦車道娼婦の西住しほです

なんとすばらしい…！

今夜はスポンサー企業の方々への性接待のために上京しました

もちろん
理事長の命令です
戦車道に関してはさっぱりですが
こと色事に関しては
理事長の言うとおりにしていれば
間違いありません

んっ…
んんっ…

もみ

うおおー！
これがあの西住しほの
デカパイかーッ！

ハァー
ハァー

もみもみもみも

もちろんです
心ゆくまでお楽しみ下さい

ぬおおっ！
きもち
ええぞっ!!

か、カリの所に
特に刺激がッ…!?
め、名器ッ!?

これは我慢きかんかもしれんっ…
な、中出しはＯＫなんじゃよなッ!?

で生性当
性接待は生ハメ
生中出しが基本
ですからっ…

ハハッ！では
遠慮なくっ…
ウッ！

ドピュ!!

い…イッてしまった…
でも接待する側だから
できるだけ冷静につ…

さ…さぁっ
他の方もご一緒に
どうぞっ…

おおっ!? アナルも
使えるのかね!

もちろんですっ!
西住流はすべて受け止めますっ!

うひょー!
きもちーっ!

なんて勢いっ!
私のパイズリ
気持ちよかった
ですかっ?

気持ちええっ!!
しゃ…射精が
とまらんよッ!

ふーっ!
また中出しじゃっ…

んんんっ…♡

おほーッ！マンコと爆乳を同時に味わえるッ！最高の体じゃのゥ!!

いや本当にどちらの穴も素晴らしいっ…！でもこんなに皆で中に出しても大丈夫なのか？

もちろんですっ…そのための穴ですからっ…んんんッ！♡

それっ！

どぴゅ!!

どぷっ!!

どぷっ

ぬふふ

ほれほれ頼むぞ

ほれほれどんどんくわえてもらうぞっ

ふぁ…ふぁいっ…

み…みなさまっ…ご満足…いただけて…ますかっ？

んっ…♡精液っ…♡

気持ちいいっ…イクっ…♡

おぅ！満足じゃ満足じゃぞォ！しかしまだしほさんのイキ顔は見とらん気がするな

接待だからって我慢せずイキ顔を晒してみぃ！

はっはいっ！
実はイくの我慢してましたッ…
イキますぅ!!
はぁぁっ
ぶしゅっ!!
イキ開放
おおおっ!? 中のシマリが更にッ！
うおお!?
おーっ！スゴいカオじゃな！w
素直にイキまくれっ！
はいッ♡
ドプ!!
それ中出しっ！
ほれっ！
連続注入っ！
ドピュ!!
ウッ！
ビュビュッ!!

ぐちゅぐちゅ…

ごくん♡

ひぐっ!!

ぴゅっ♡

びゅるるるっ!!

びゅるるるっ!!

びゅるるるっ!!

…おぅ児玉くん！
丁度終わった所だ
いやぁ素晴らしかったぞ
しほさんのカラダは♪

あ…♡
…♡
あ…♡
あ…♡

ふふ…ご満足
いただけたようで
なによりです

こういう接待はいつでも
大歓迎ですぞ！ワハハッ
では次年度も戦車道を
がっつりスポンサード
させていただきますぞ

あ…♡

ありがとうございます
ありがとうございます！

ドロォ♡

あ…♡
あ…♡

ワッハッハ

…ふふ
さてでは

フフフ…

シュル
シュル

しほさんに
「処置」を
しますか

あ…
シュル
あ…
あ…
シュル

さぁ、しほさん
お待ちかねの
直径88㎜(アハトアハト)ですぞ！
しかもご存知のとおり
私の精液は子宮にくらわせると
どんな女でも私の言いなりになる
催眠催淫効果があるわけですが…
しほさんはこれが
大好きなんですよね？
あ…
あ…
あ…
あ…
ビクンッ
え…ええ…
大好き…？
…大好きっ♡
…入れてっ…
は、早く
入れてっ♡
ズゥン
ああっ…♪
ビクビクッ
あああああああ

ふーっ！やはり
しほさんのマンコは
何度味わっても
絶品ですなァ!!

痴れ者ッ！
ケダモノッ!!
抜けっ！抜けぇッ！

ボン

ズボッ

ズボッ

ズボッ

あー出るッ！
子宮口こじあけてっ
行きますぞオッ
ウオオッ!!
あぁ
ぬぬっ!!
ぶちゅ!!
ビュルルル!!
ゴポポ!!
ボボ!!
ドクン…
ドクン…
ドクン!!
ドクン
ドクン
ドクン

……
……♡
ゴクゴク…
ビュクッ…
ビュクッ…
…ああっ♡
飲みきれないっ♡
まだまだ
出てくるっ…♡
はぁあっ♡
どぴゅるっ!!
ビュクッ…
ああっ♡
イクっ♡
精液だけで
何度もイクぅ…♡
あ…♡
ああああっ…♡
ビュルルッ♡
ぴゅぷ♡
ぴゅぷ♡
ぴゅぷ♡
フゥ…2発目はパイズリで
出してしまったが…
どうですしほさん
私の精液は
お好きですか？
ビュクッ…
ビュクッ…
ええ♡
理事長の精液は
最高です♡
もっともっと
出してください♡
ハァ
ハァ
ハァ
おっ！母乳も
出てきましたな
そうですか
そうですか！
ハハハッ！
ビュル
ビュ♡

今は効きすぎているが…朝になればいつものように落ち着くでしょう…
ということで
再洗脳完了！
あ…♥
あ…♥
んはぁ…♥
これからも性接待よろしくお願いしますぞ！
ハハハハハ!!

それはいつもの性接待

スタジオみずよーかん

【家元輪姦】

—戦車道で賭博をしている闇の組織の秘密の会合—

—ということで次回大会のオッズはこのように…

参加者も順調に増えており売上は昨年の5割増に…

…確かに賭けが盛り上がるのは結構なことだが…

あまり増えるとこの闇賭博がバレる恐れが…

今の高校戦車道連盟の理事長は、あのカタブツ女じゃやからな…

我々のことを色々と調べてるという噂も…

みなさんその点はご心配なく…

ガチャ

—さあ入りなさい

はい

おお！ いま話題にしていた西住しほ!!

し…しかしあの恰好は…？

ふふ…先手をうって捕えて色々と仕込みました

…というと？

つまり…おい

はい

スル…

この女はもう我々の言いなりということですよ

おおおすごい！あの西住流家元を手なずけましたか！

パイパン…!? 剃毛までさせましたか！

ショーツにシミが…！もう濡れてますなw

おおっ！いいんですか!? それでは…

この女をおさえたので高校の試合に関してはしばらくは安泰です…そこでどうです？記念に…

この女とハメてみませんか？高校生の娘がいるとは思えぬ上玉でしたよ

ぬちっ♡

まほ…みほ…ごめんなさい…

母は堕とされました…

お言葉に甘えてッ…!!

ぬぷぷっ

あんはぁぁ〜っ

うおおっ！
気持ちええっ…!!
なんと気持ちいい
マンコしとるんじゃっ!!

ぐぽぐぽ

どうです
素晴らしいでしょう？
今すぐにでもＡＶ女優に
なれる逸材ですよ！
熟女モノになりますがねｗ

ぐぽぐぽ

ぐぽぐぽ

ぐぽぐぽ

よーし！どんどんマワしていきますか！
交互にフェラしてくれよっ
ほぅれしほさんワシらのチンポも頼むぞいっ
おおーっ！ホントにいい膣しとりますなっ!!すばらしい…!!
パイズリも上手いっ…よく仕込まれていますなァ！
それまた出すぞ…ウッ！
ほれワシも中出しじゃっ！むほッ!!

ほれまた中出しっ！
…フー……ふふっ
しほさんアクメ
しっぱなしじゃのう♪
家元がこんなに
セックス狂いとは
知らなかったぞ♪

どぴゅ!!

ええっ♡ わっ…私♡
セックス好きに
されましたっ♡
も…もっと
イキたいっ♡

もっとイカせて
くださいっ♡

ククッw
淫乱家元めっ♪

そうれフィニッシュっ！
盛大にイけえっ!!

はんっ♥
ぐりっ♥
ぶっ♥

ビュル!!
ビクッ!!
ビクンッ!!
ビクッ!!
ビクッ!!
ビクッ!!
ビクッ!!

ぷしゃ♥

ふふ…いかがでした？
これからはこの女でも
稼いでいこうかなと
思っとるんですよ

ほう！
家元売春ですか！
それは楽しそう
ですなァ！

あ…♥
あ…♥

まほ…みほ…
母は戦車道以外の仕事に
就くかもしれません…♡

ヒヒヒ
ぬぷぷぷ…

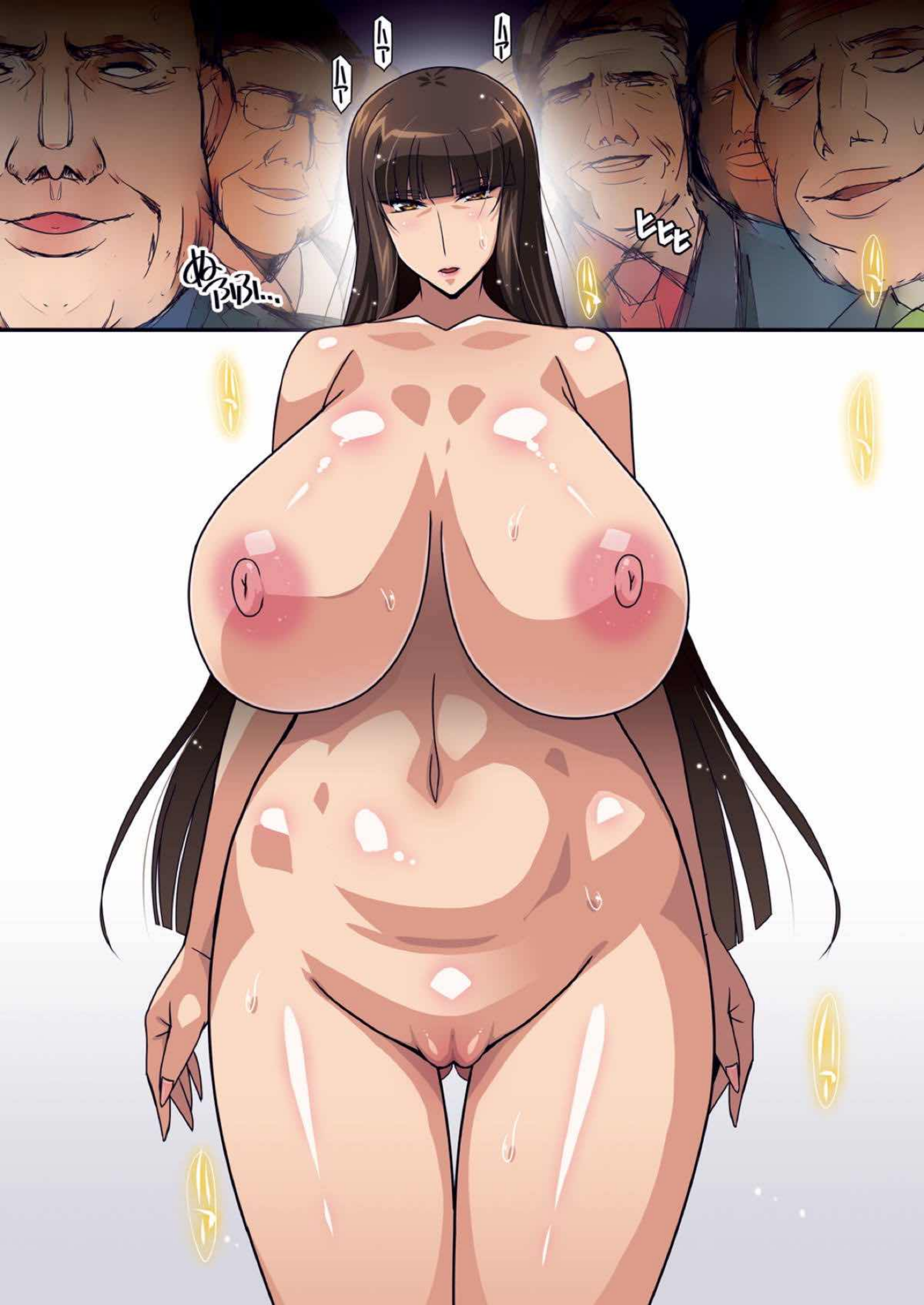
ハァ
ハァ
ハァ
ヒヒヒ
ぬぷぷぷ…

もみ
もみ
ハァ
ハァ
もみ
もみ
もみ

もみ
もみ
もみ

ぷるん♡

ぷるぷるぷる

ぶるっ
ぶるっ
じゅぽっ
じゅぽっ
じゅぽっ
ぴゅっ
ぴゅっ
ぴゅ

ぎゅぷっ♥
ぎゅぷっ♥
じゅぽっ♥
じゅぽっ♥
じゅぽっ♥
じゅぽっ♥
じゅぽっ♥
じゅぽっ♥
ぶぷぷっ♥

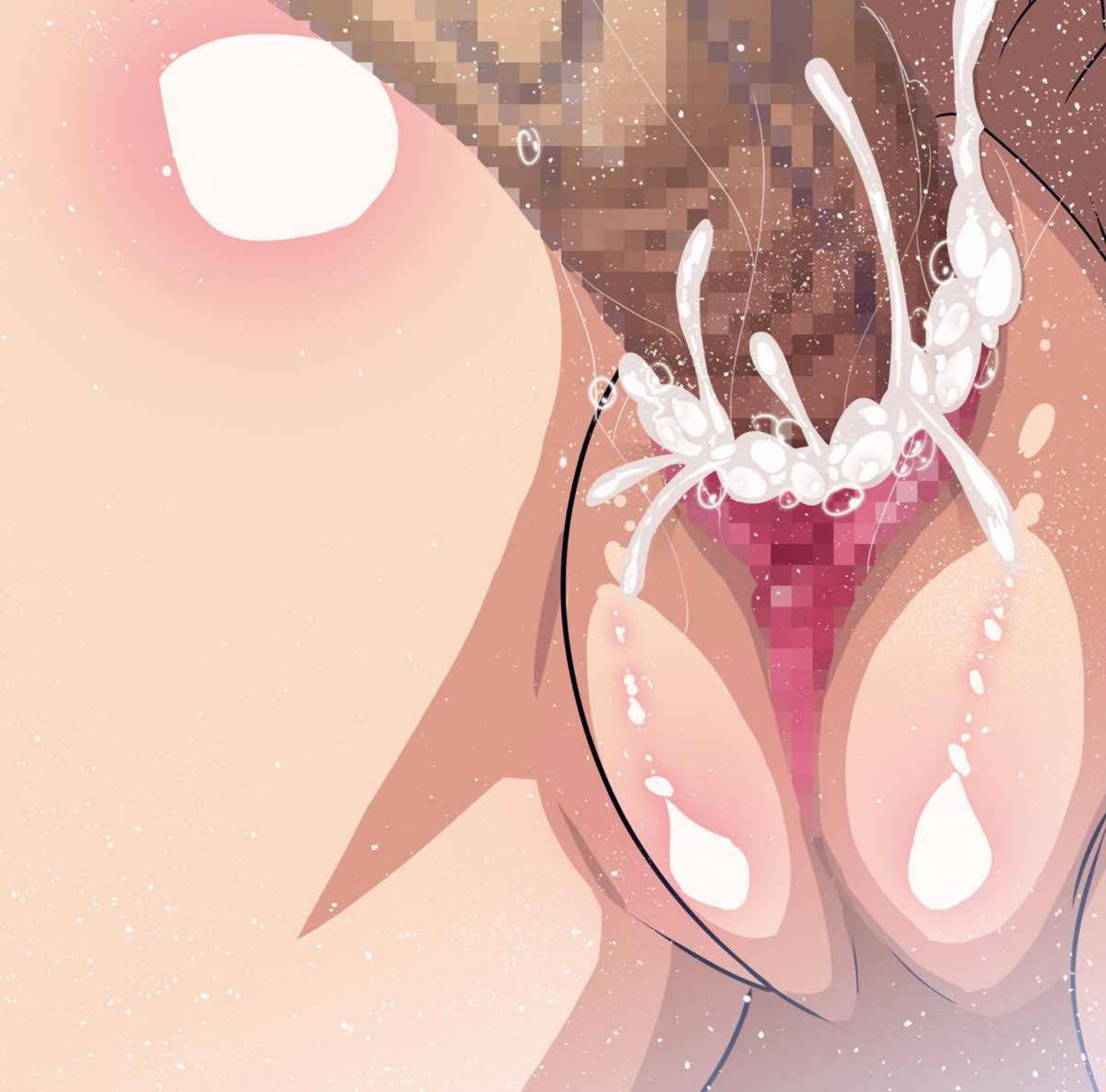

比沙沙♡

ぐいっ
ぐいっ
ぐいっ

ぐちゅ!!
ぐ!!
ぐ!!
ぐ

ハァハァ
ハァハァ
ハァハァ

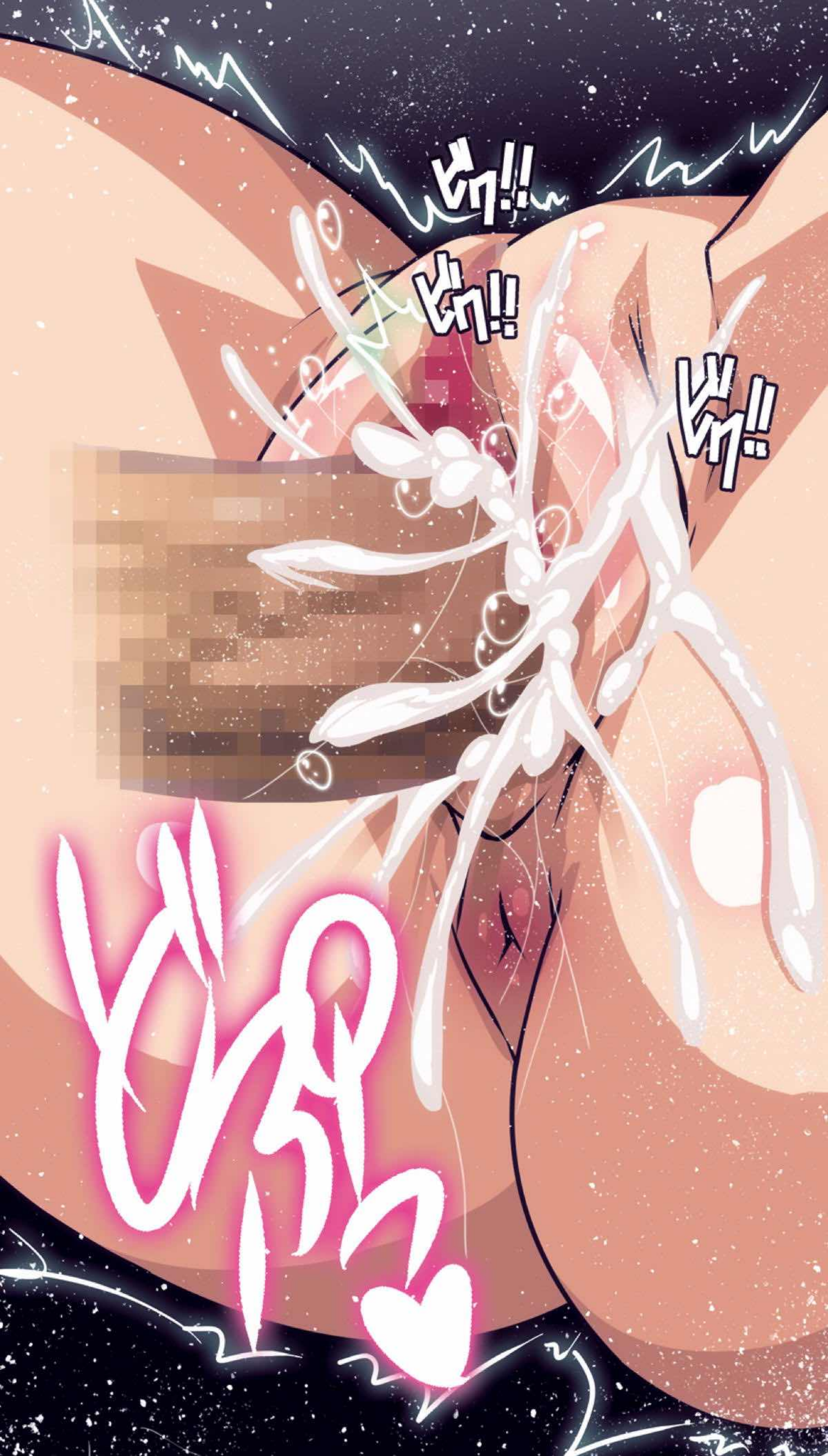

イキ開放
ドプ!!
ビュビュッ!!

イキ開放
ドプ!!
ゴぽ
どぷんっ!!
ゲピュ!!
ビュビュッ!!

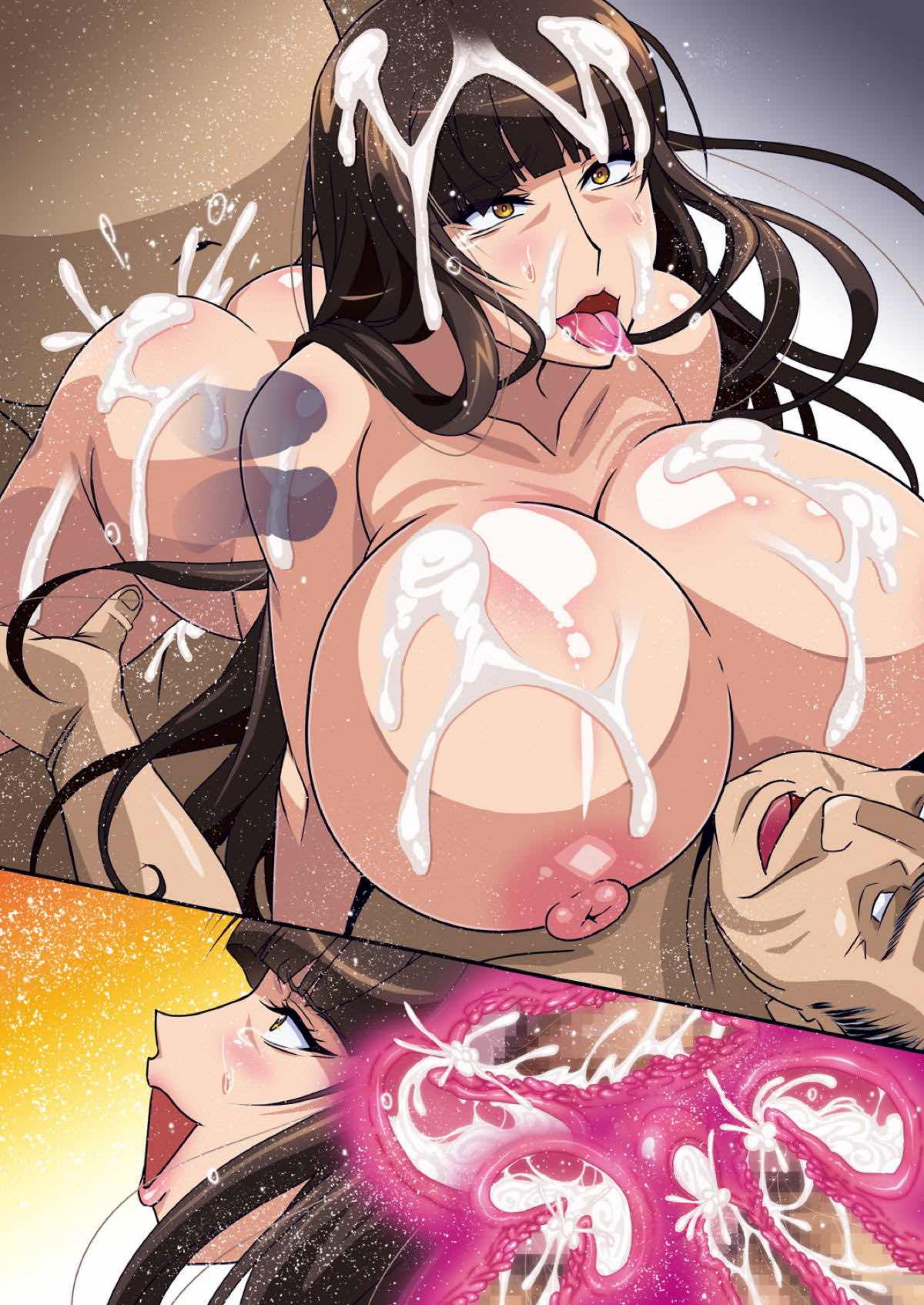

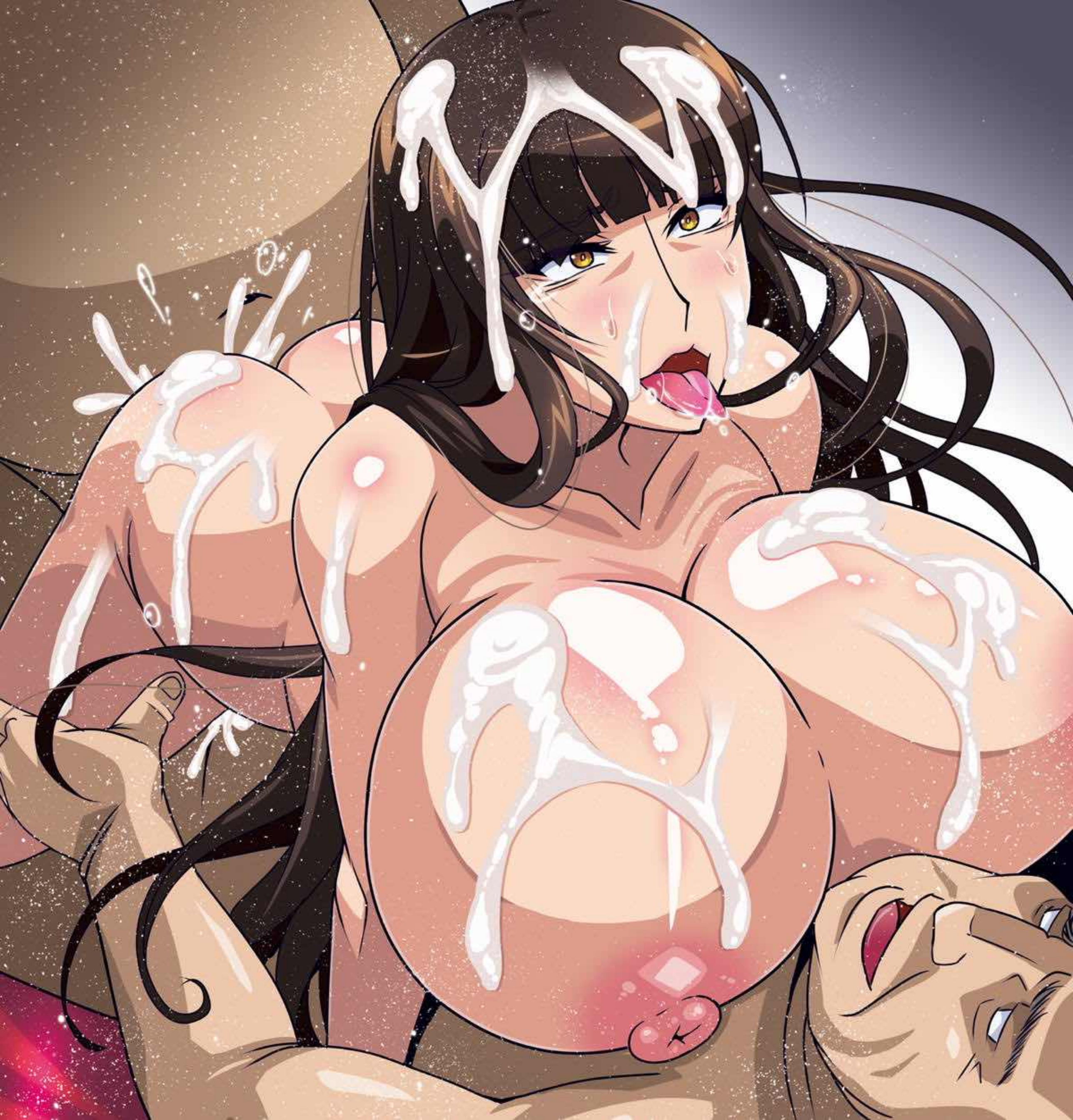

人工開放

ぬぬぬっ!!

ぬぬぬっ!!

ぬぬぬっ!!

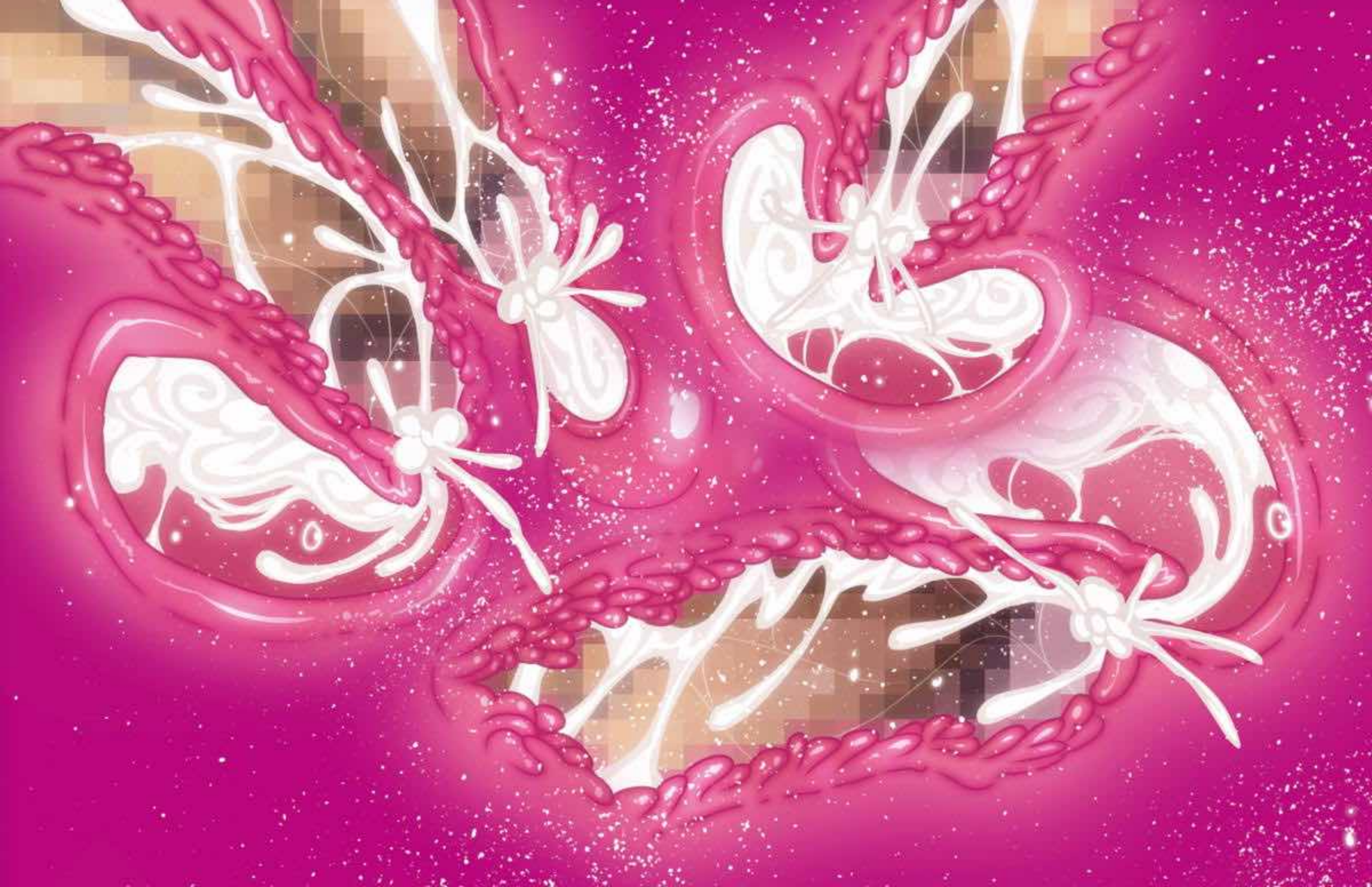

Uh!!
Uh!!
Uh!!

ビチャビチャ…
ドクッ
ドクドク
ドクドク
ドクドク

Uh!!
Uh!!
Uh!!
Uh!!

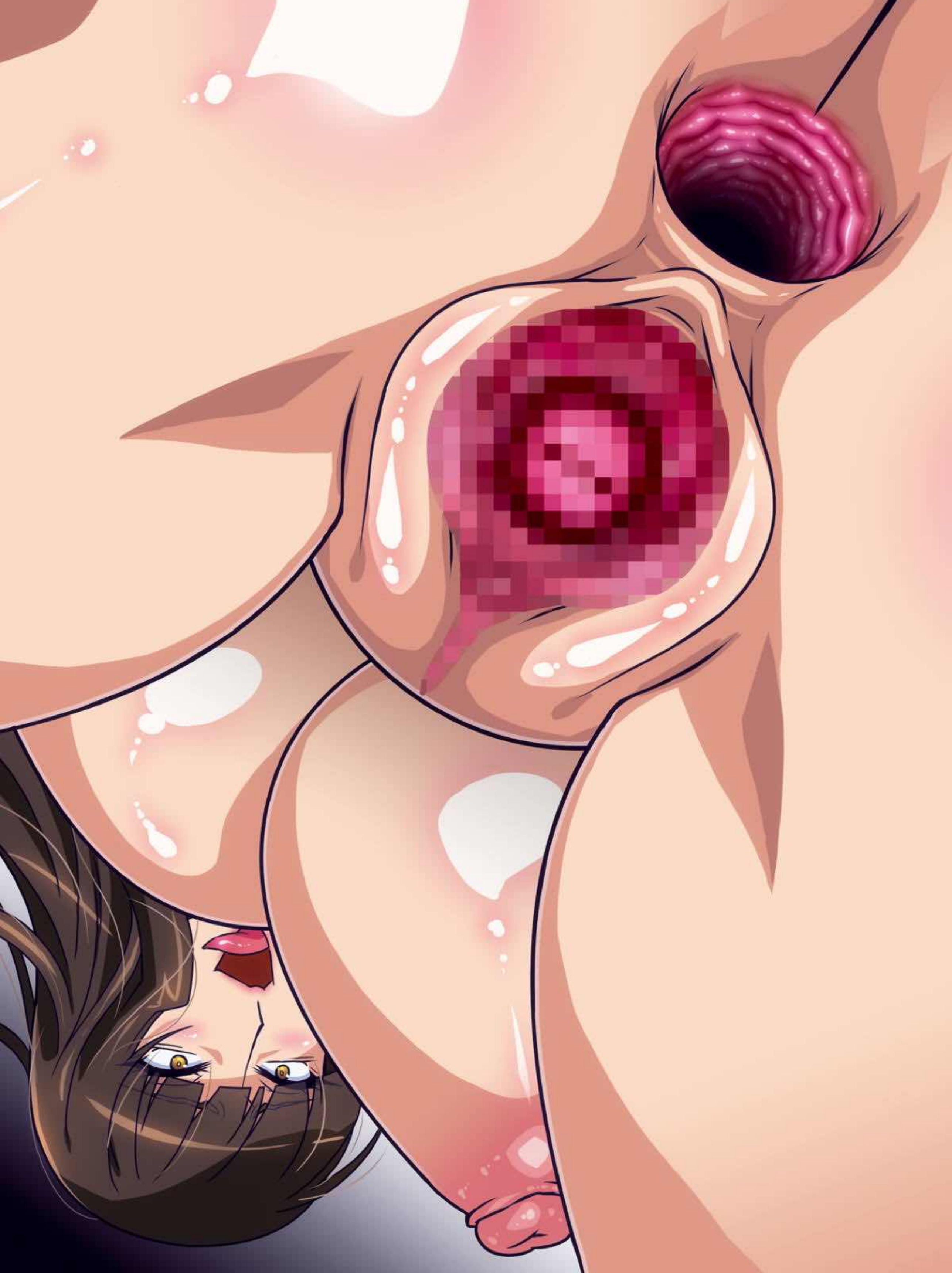

ドロォ♥
ワッハッハ
フフフ…
シュル
シュル
シュル
シュル

ドロォッ♥
ワッハッハ
フフフ…
シュル
シュル
シュル
シュル
ハァ…
ハァ…
ハァ
ハァ
ハァ

ドロォ♡

ハロォ♡

...ها ها ها

...آه

...آه

...آه

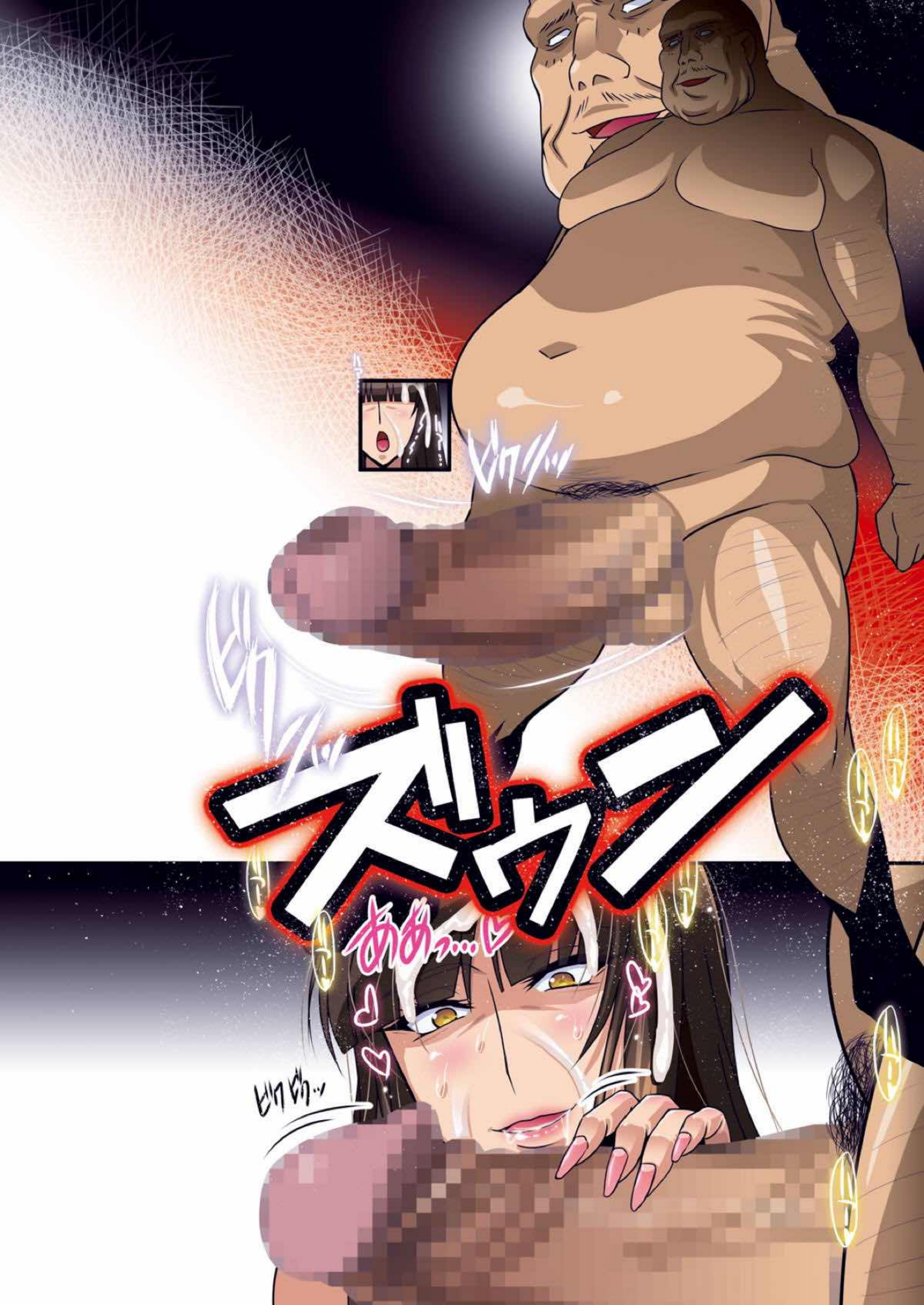
ズゥン
ああっ…♡
ビクビクッ

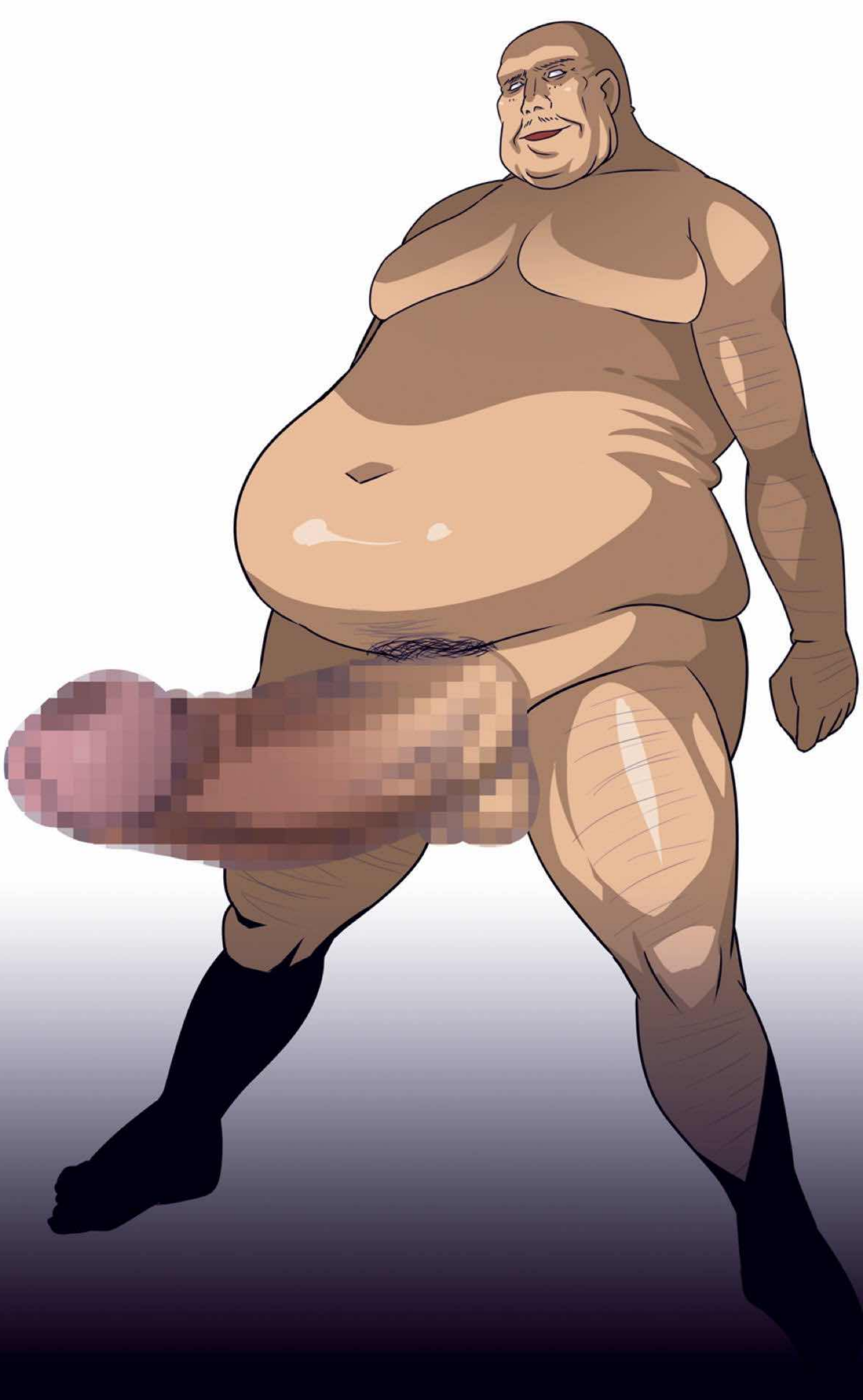

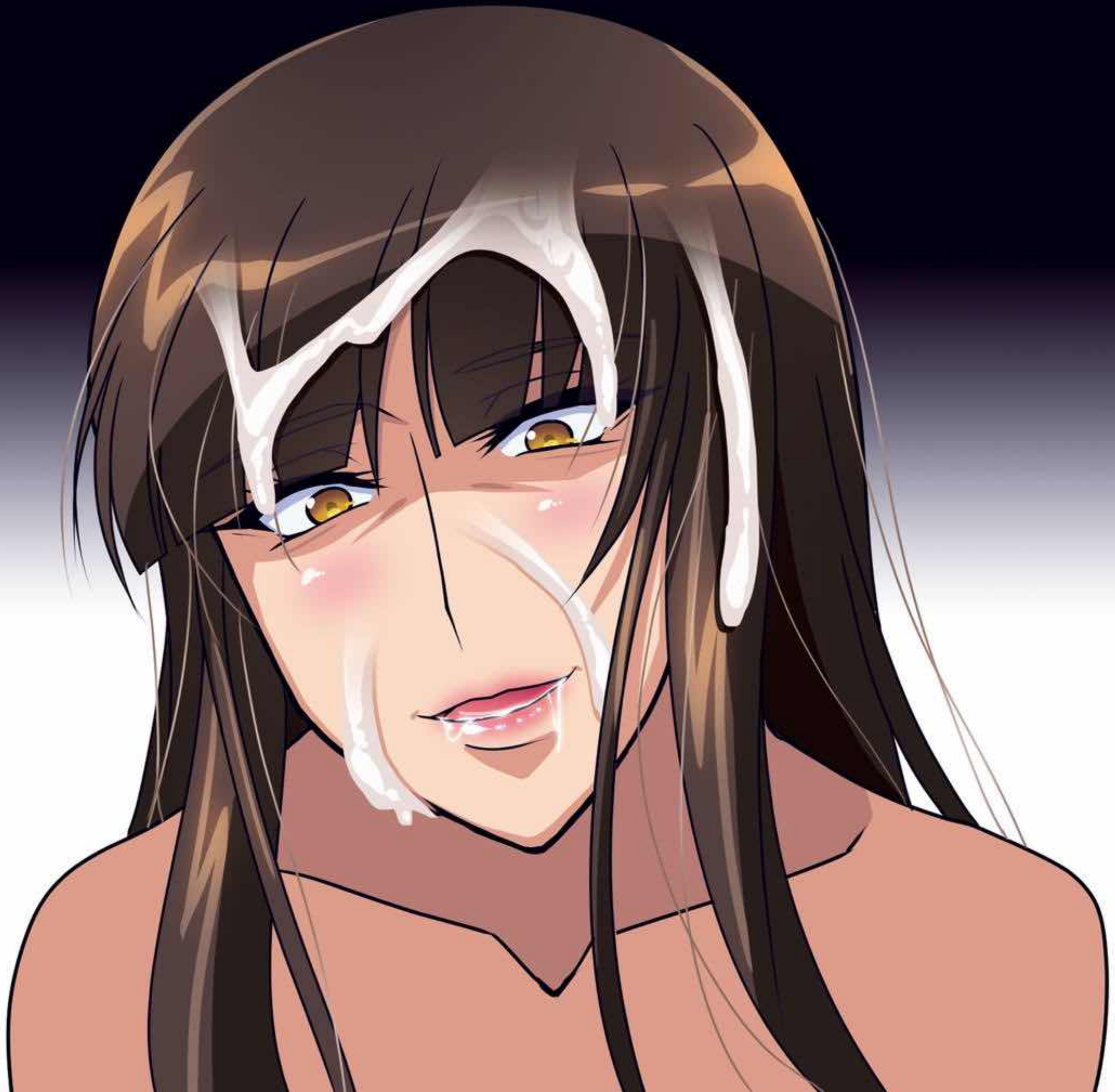

あぁ…♡

ビク ビク…

ぶにゅ
ぶにゅ
ぶにゅ

ズブ!!

ズブ!!

ズブ!!

ボボボ

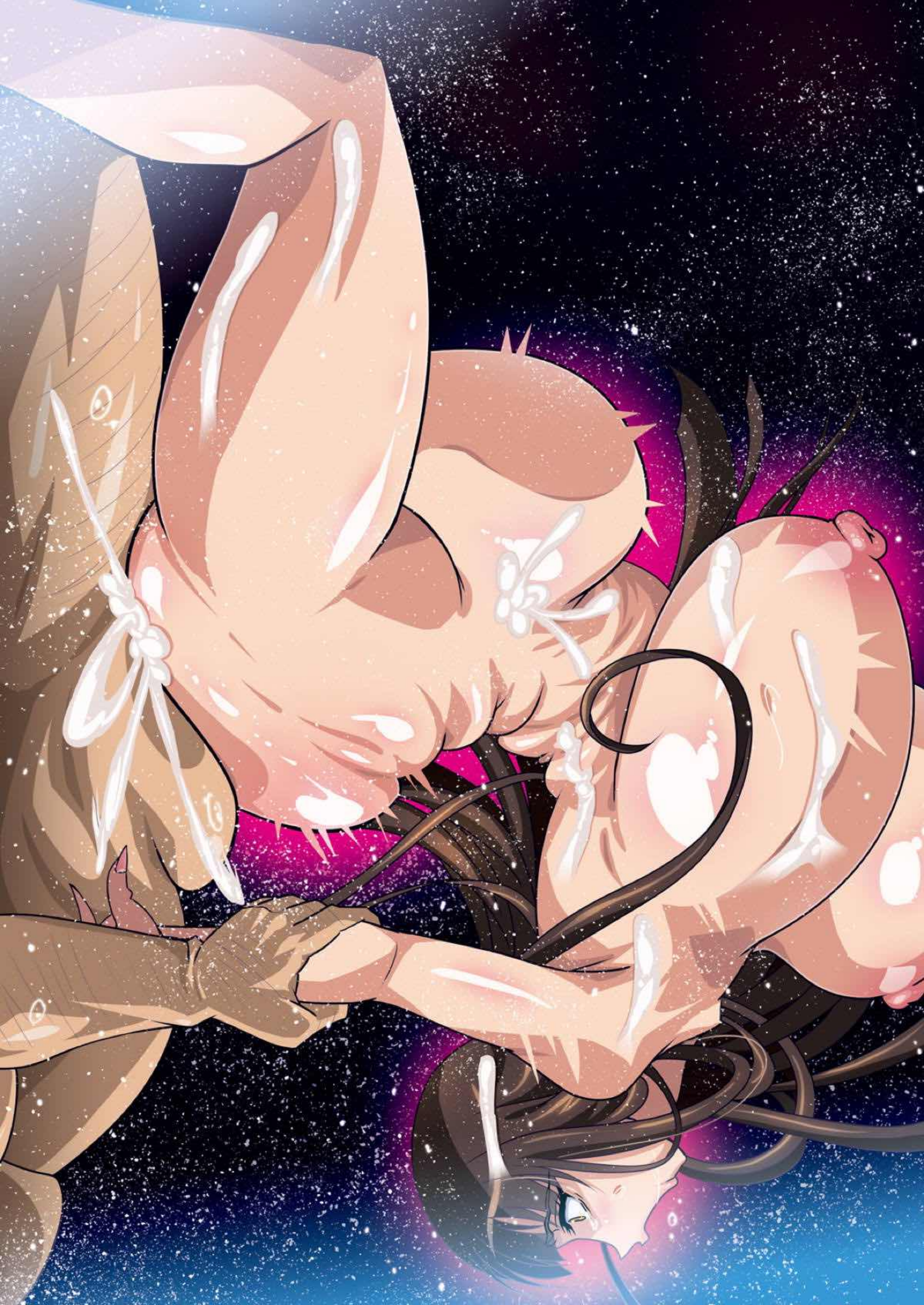

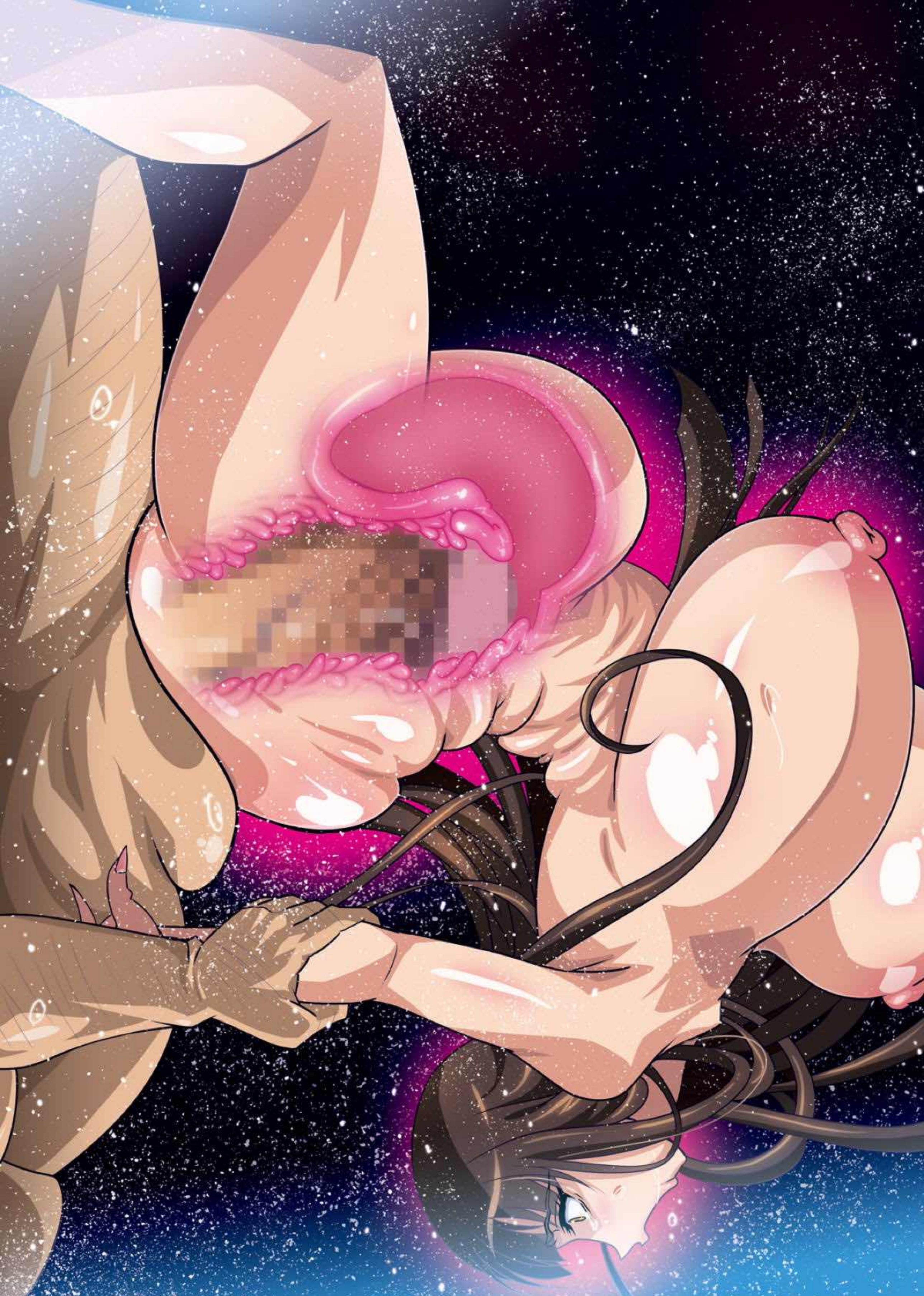

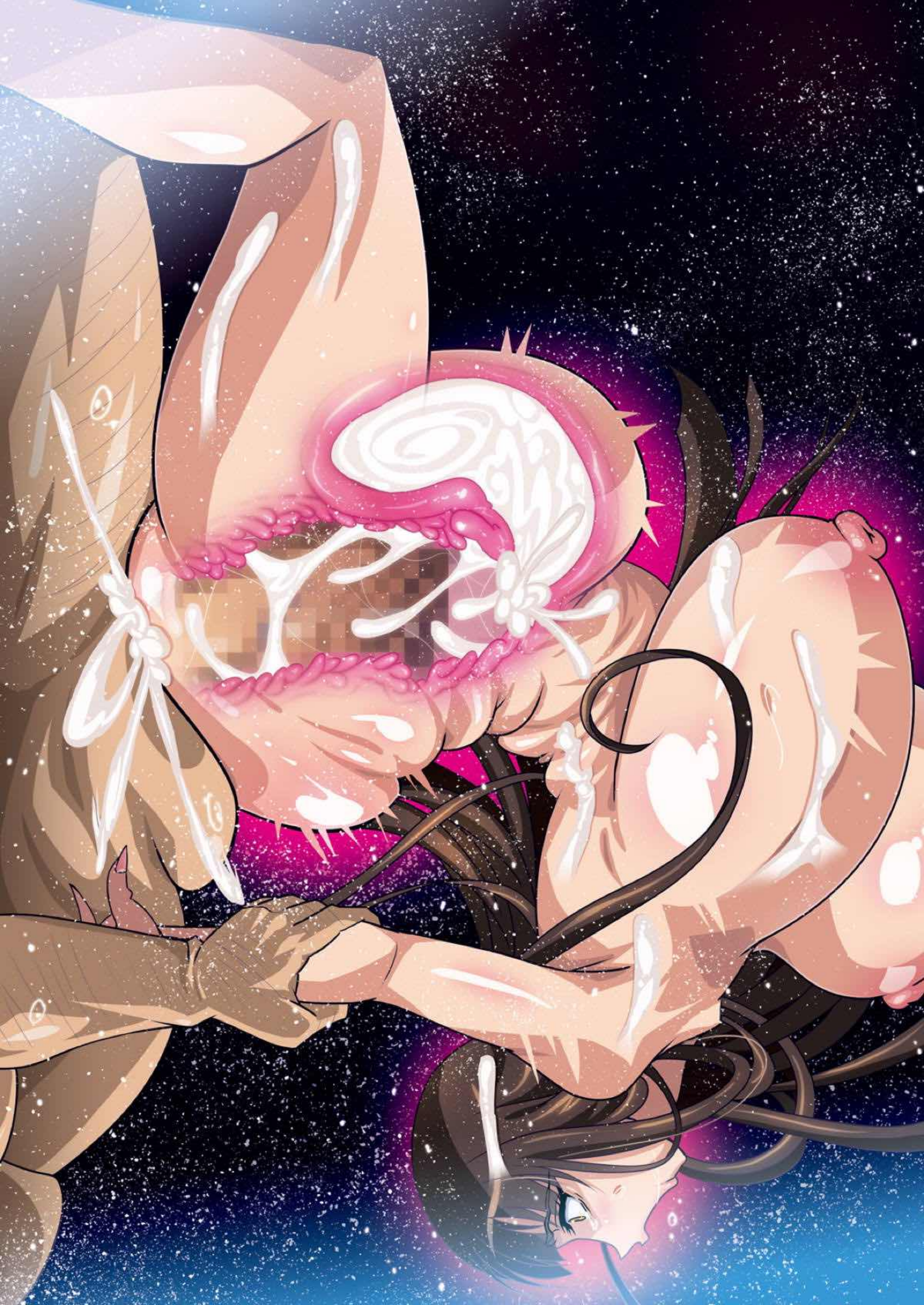

ほぉぉ♡

ビクビク!!

ビクビク…

ビクビク…

ゴゴゴ…

ビクビク…

ビクビク…

ビクビク

あ…♡
あああ…♡
ハァ
ハァ
ハァ

あ…♡
あああ…♡
ハァ
ハァ
ハァ
ビュルルッ♡
ビュクッ…
ビュクッ…
ビュル
ピュ♥

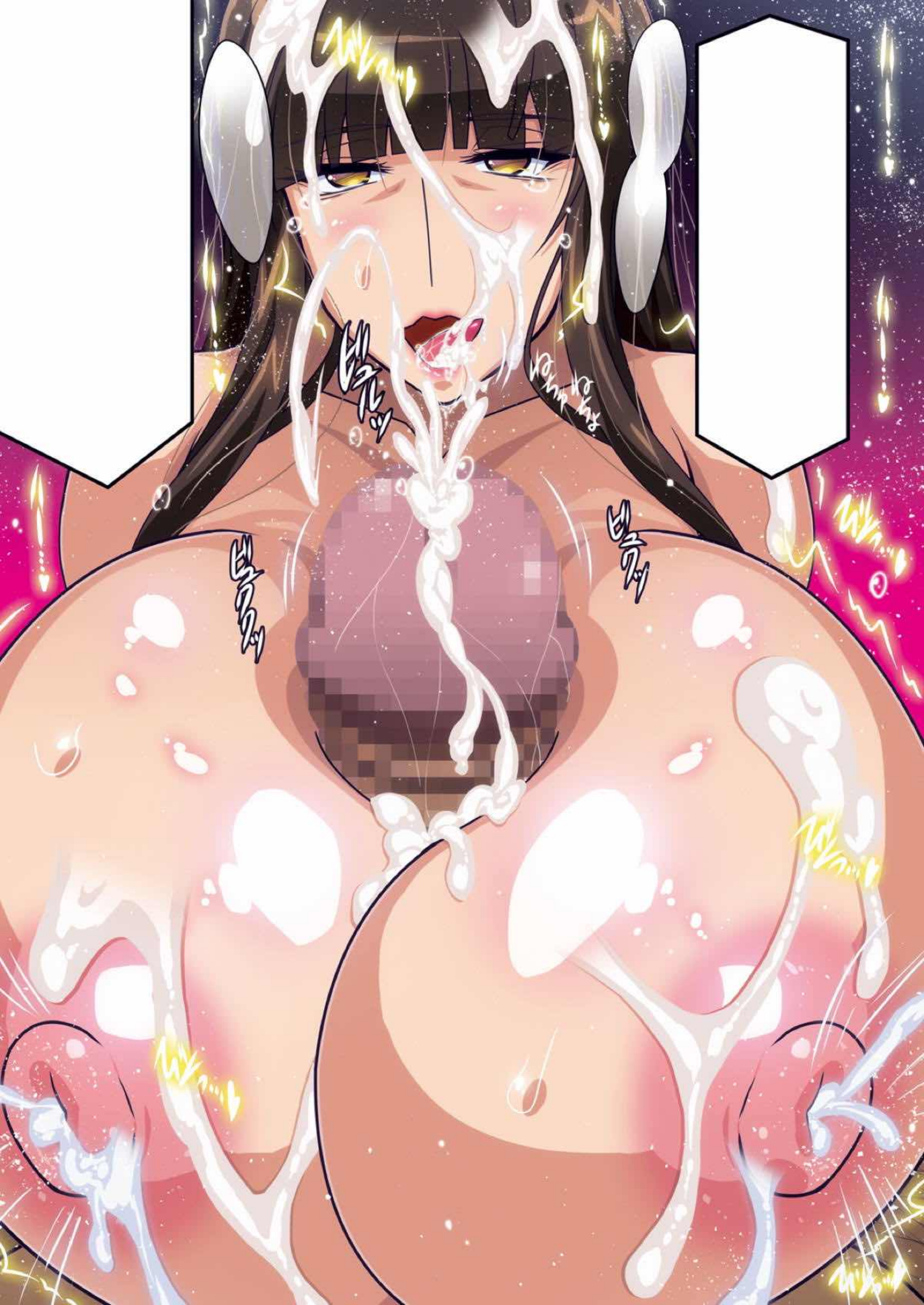
ビュッ
ビュッ
ビュッ

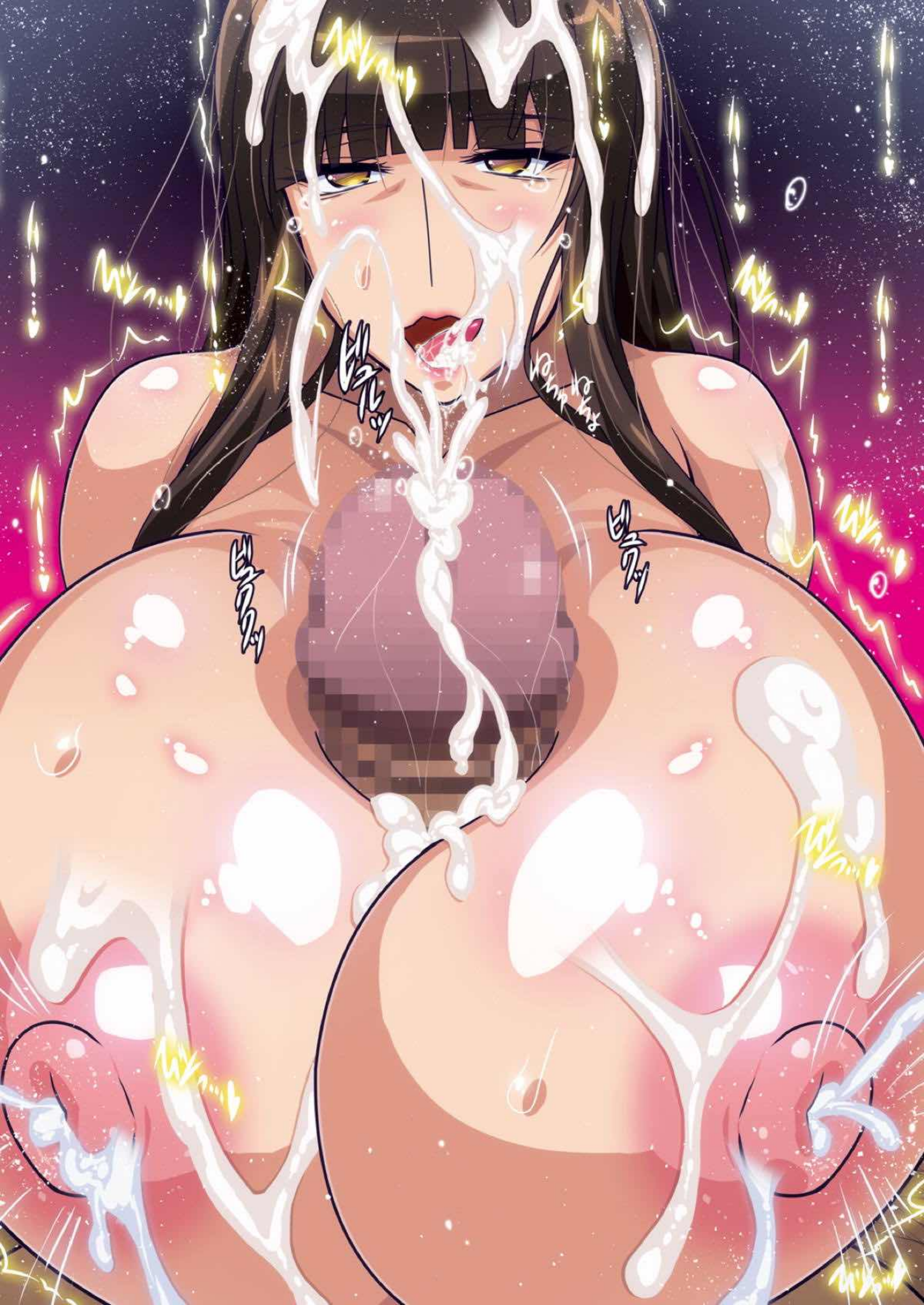

ぬちゅ ぬちゅ
ビュクッ
ビュクッ

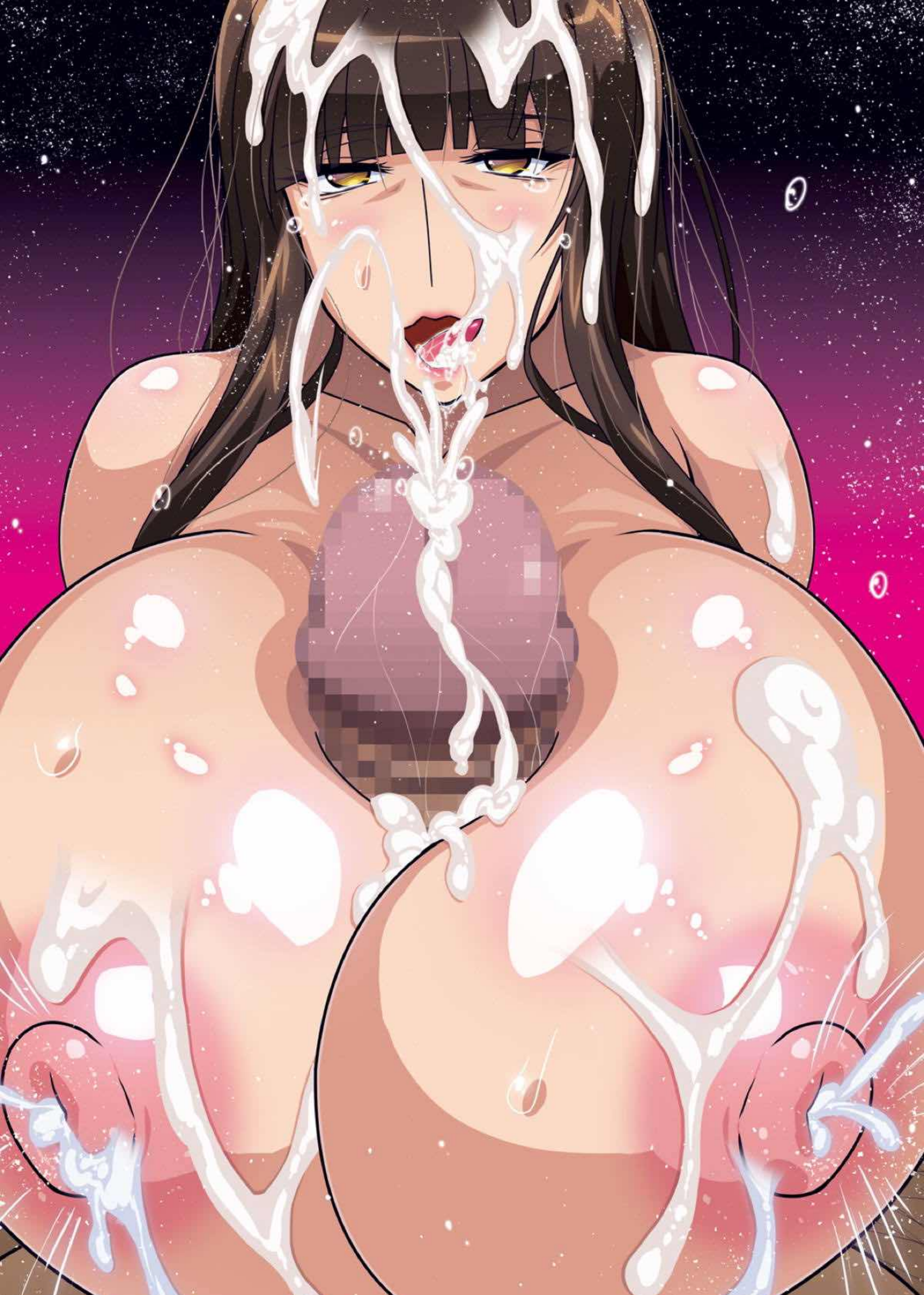

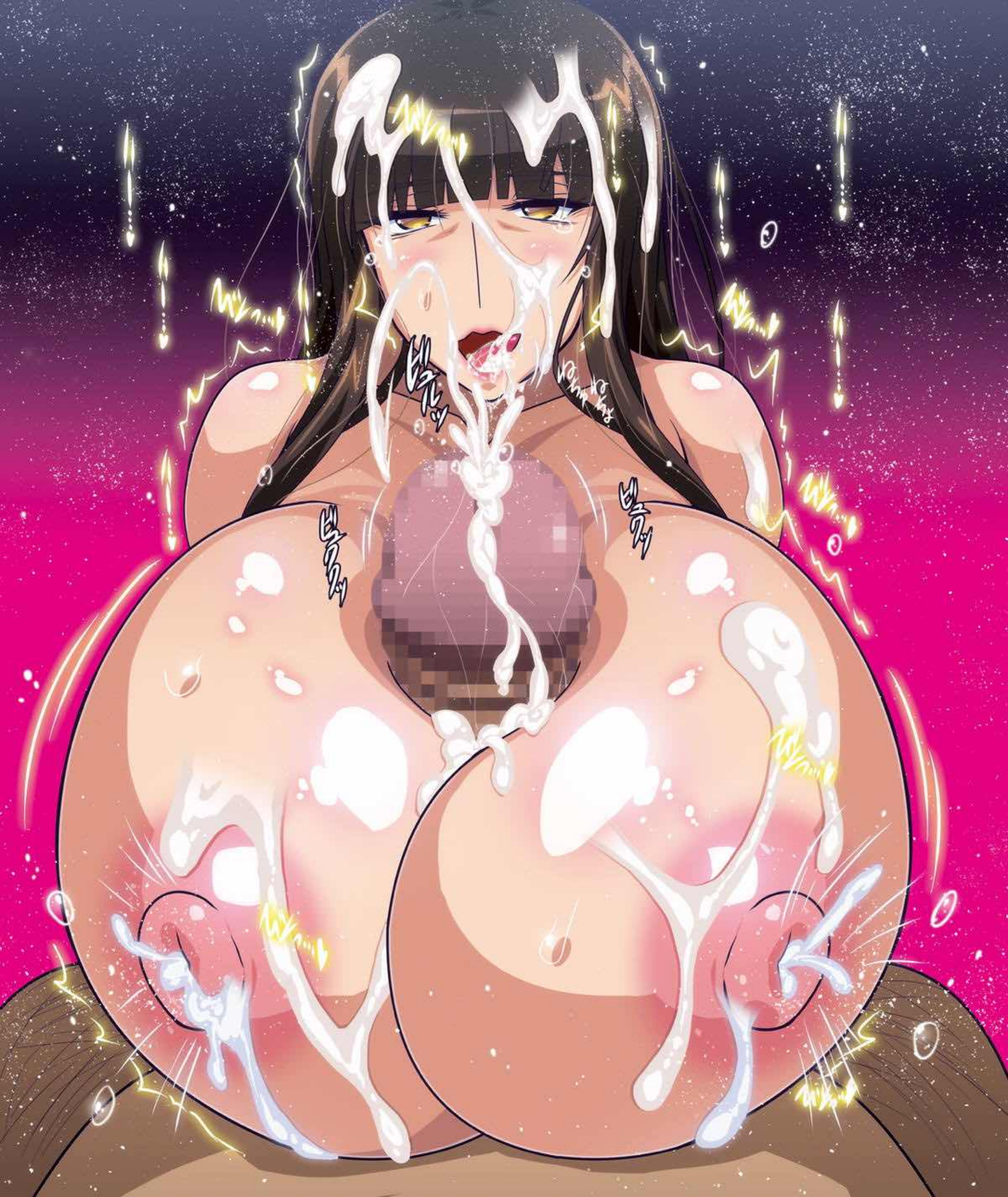

빌ㄱ
빌ㄱ
빌ㄱ

あ…♥あ…♥
んはぁ…♥
ねちゅねちょ
ビクッ
ビクッ
ビクッ

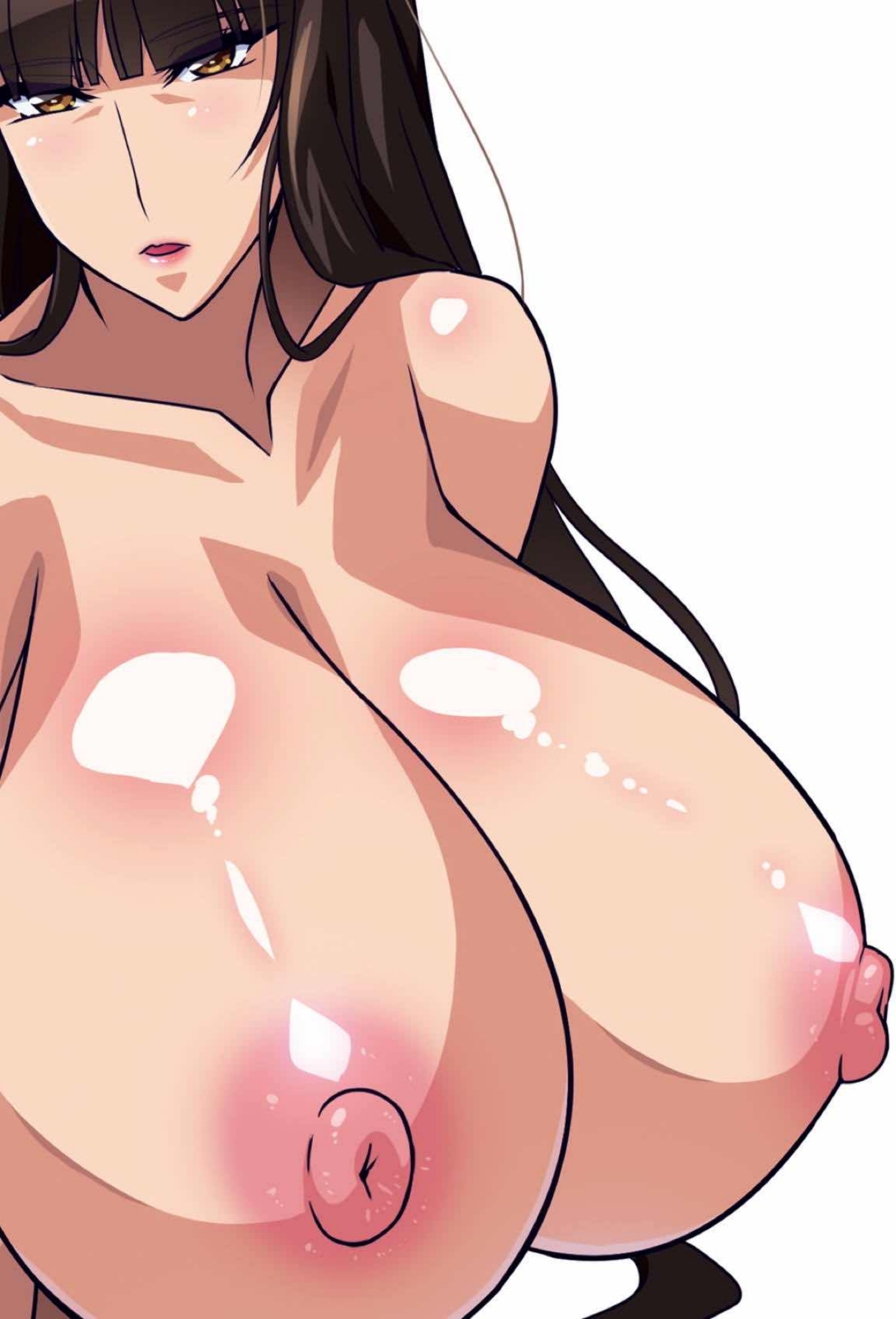

爆乳性接待

グラマラス家元との密会中出し濃密乱交

西住しほ

Nishizumi Shiho

接待のためと割り切ったつもりが、いつしか本能全開の本気セックスへ…

スタジオ みずよーがん
Studio Mizuyo Kan

DVD video

スタジオ みずよーかん
Studio Mizuyo Kan

ムチムチ

抱まれ妻

この爆乳、揉まずにはいられない！

muchi-muchi momareduma

西住しほ

DVD video

騎乗位膣圧迫

中出しをせがむ女

Nishizumi Shiho

西住しほ

スタジオみずよーかん
Studio Mizuyo Kan
DVD video

スタジオ
Studio Mizuyo Mkan
みずよーかん
メス家元
2穴中出し
絶頂ファック
極上ボディの爆乳人妻は子宮とアナルの奥深くでイキまくる！
西住しほ Nishuzumi Shiho
DVD video

極太チンポ VS 人妻家元の爆乳パイズリ

西住しほ

スタジオ みずよーがん
Studio Mizuyo kan

DVD video

西住しほ

爆乳ムチムチ妻の危険な中出し性交

正真正銘
真正
生中出し!!

スタジオ
Studio Mizuyo Mkan
みずよーかん

エロコス中出し絶頂人妻

美熟ボディの家元は
エロコスチュームに身を包み
爆乳をブルンと揺らして絶頂する…

NISHIZUMI SHIHO
西住しほ

スタジオ みずよーかん
Studio Mizuyo Kan

西住しほ
Nishizumi Shiho
むしゃぶりつきたい女
制御不能の快楽に爆乳を揺らしてアクメし続ける人妻家元の本気セックス
媚薬で理性がぶっ飛んだ熟成爆乳
開放された雌の本能と
敏感になった肉体が生み出す
連続絶頂と禁断の快楽…！
スタジオ Studio Mizuyo Kan みずよーかん
DVD video

奴隷ネコ色のステージ

『今夜があなたの奴隷としての初舞台です。』
『さぁ、みなさんにご挨拶しなさい。』

西住しほ
NISHIZUMI SHIHO

スタジオみずよーかん
Studio Mizuyo Kan

限界MAX！人気急上昇＆話題沸騰の西住しほ総力特集！

緊縛通信

成年向け同人誌

まさか、こんな男に犯されるなんて…

巨乳人妻ボンデージ

人妻ボディコン
オークション

パイパン
全裸人妻

美熟露出

露出痴女

爆乳人妻
連続絶頂

丸ごと！西住しほ
８時間

絶頂西住流

激爆乳揉み

永久保存版

西住しほ AVカタログ

あの衝撃作品から総集編まで厳選10作品のパッケージを収録！

限界MAX!人気急上昇&話題沸騰の西住しほ総力特集!

紅コマ通信 plus

永久保存版

西住しほ

AVカタログ 増補版

厳選22作品の極エロパッケージを収録!

成年向け同人誌

まさか、こんな男に犯されるなんて…
巨乳人妻ボンデージ
人妻ボディコン
オークション

パイパン全裸人妻
美熟露出
露出痴女
爆乳人妻連続絶頂
丸ごと!西住しほ8時間
人妻拘束中出しアクメ
腰ガク乳ブル痙攣中出しトランス
露出狂の家元 part1〜4
爆乳人妻覚醒アクメ
爆乳圧迫
エロコス人妻中出し絶頂
爆乳ムチムチ妻の危険な中出し性交
絶頂西住流
激爆乳揉み
西住しほ中出し999連発
媚薬漬け性獣セックス

限界MAX!人気急上昇&話題沸騰の西住しほ総力特集!

紅一通信 plus

永久保存版

西住しほ

AVカタログ 増補版

厳選22作品の
極エロパッケージを収録!

成年向け同人誌

まさか、こんな男に
犯されるなんて…
巨乳人妻ボンデージ
人妻ボディコン
オークション

パイパン全裸人妻
美熟露出
露出痴女
爆乳人妻連続絶頂
丸ごと!西住しほ8時間
人妻拘束中出しアクメ
腰ガク乳ブル痙攣中出しトランス
露出狂の家元 part1〜4
爆乳人妻覚醒アクメ
爆乳圧迫
エロコス人妻中出し絶頂
爆乳ムチムチ妻の危険な中出し性交
絶頂西住流
激爆乳揉み
西住しほ中出し999連発
媚薬漬け性獣セックス

STUDIO MIZUYOKAN 2018 WINTER

それはいつもの性接待

あの爆乳美人家元は、今宵もそのむっちりと熟れた肉体を接待に差し出す。
なんの疑問もいだかずに…