HEXIVISION
ハネムーン
ファンタスティカ
HONEY MOON FANTASTICA
TOUHOU PROJECT "BYAKUREN HIJIRI" FANBOOK
PUBLISHED BY HEXIVISION
18
18歳未満閲覧購入不可
FOR ADULT ONLY

旦那さまと新婚旅行に行けることになりました！

チュ〜〜〜♥♥

大好き♥

旦那さま♥

落ち着け白蓮

凄く嬉しくてついはしゃいでしまいました

すみません…

じゃあ旅行の日程は私の排卵予定日間近にしましょうか

ポッ♥

いっぱい子作りしましょうね…

わぁ♥

ホントに無人島に来ちゃいましたね

この島が二人だけの貸切ってことですよね

そして新婚旅行の日…私と旦那さまが訪れたのは常夏のリゾート無人島で…宿泊施設や環境整備はされているのに私たち以外は誰もいない不思議空間…

実はこの旅行…旅行会社の新型ハネムーンプランで…私たちは第1号利用者として楽しませてもらえることになったのです

よく考えたらすごい新婚旅行ですよね

これってつまり

ドキ

ドキ

島のどこでエッチしてもいいってことですよね？

そしてこれが私たちが泊まるお部屋で…テラスから先には海と白い砂が広がっています

無人島なのにすごく贅沢な造りですよね

それでいてこの島には私と旦那さまだけ…

浮世離れしてる気さえしますね

もしも聖白蓮と常夏無人島で子作り新婚旅行をすることになったら……♥

昼の部

お部屋に荷物を置いて早速水着に着替えて
旦那さまとビーチで遊ぶことにしました
ーもちろんしますとも!
けーかーくは部分
なんかこんなに見られるとは思わなかったよ
…でもこれ…ちょっと恥ずかしい…
ちょっとやばいかも…
ビシッ
なんかこれって触られるの?
ビシッ
なんにもしてないのに感じる!
ーもっとやばい
なんか感じる部分
ビシッ

…ぅ〜っ

じゃあまずは背中から塗ってもらえますか？

プリン

クリームを手でのばしてから満遍なく塗り拡げて下さい

塗るぞ…

アチュ

あっ♥

んっ♥

旦那さまに触れられるだけなのに感じちゃう

んっ♥

ニュル

んっんっ♥

ビクッ

旦那さま♥

あっ♥

そんな声をだしてまさか感じてる？

そんな甘い声をだされたら興奮しちゃうじゃないか

あっ♥

ヌッ

じゅん♥

あん♥

旦那さま♥

ひゃん♥

濡ってあげてただけなのにこんなにおまんこ濡らして

白蓮がこまでスケベだとは思わなかったよ

すぐ濡れちゃうはしたない女でごめんなさい！

でも旦那さまが大好きだから体が勝手に感じちゃうんです

うわーん

あれっ?

いやこれはむしろ褒め言葉でね?

白蓮がエッチなのはうれしいことなんだ

誤解させたよねごめんな白蓮お詫びに何でもするからさ！

…何でもしてくださるのなら濡らした責任をとってください

くいっ

旅行中はオナニー禁止！射精していいのはエッチする時だけですよ?

ビン

じゃあこのままココで子作りしましょうか

しゅるっ

プルン

さあ旦那さまも脱いでください

すごい雄のニオイ…ああ…美味しそう

はぁ♥

ビクン

はぁ♥

はぁ♥

あむっ♥

じゃあ…早速いただきます

びくびく

白蓮のおまんこの蜜がどんどんあふれてるぞ

ちゅるる

ちゅる♥

んはっ♥

あんっ…体の芯が熱くてどんどん濡れてきちゃう

じゅぽ

んぐっ♥

じゅぽ

ちゅぷ♥

プニュ

んくっ♥

あん♥

かたい♥

プニュ

口いっぱいにニオイがひろがって興奮しちゃう

おまんこをヒクつかせて待ちきれないみたいだな
くぱぁ
ひくっ♥
あっ♥
チロ
チロ
私も旦那さまを気持ちよくしてあげたいのに
これから受精してもらうためにも念入りにほぐしてあげなくちゃな
ぢゅる
キュン♥
レロッ
あん♥
舌使いが良すぎてジンジンしちゃう
もうダメ…感じすぎてイクッ…イッちゃう!
んっ♥
んぐっ♥
ぐぽっ
ぐぽっ
んちゅ♥
旦那さまの目の前でお潮吹いちゃうぅ!
ビクーン
プシャアッ
んはっ♥
んふぅぅぅうううううんんんんぅんんっ!
イクッ♥
ビクーン
んっ〜っ♥
んっんっ♥
ビーン♥
ビーン♥

私ばっかり気持ちよくなってちゃ妻失格ですね
はぁ
ひくっ
ひくっ
でもおかげで子作りの準備はできみたいです
はぁ
旦那さま
だから今度は私の危険日おまんこを使ってください
しょっ
あっ
んっ
くちゅ
きゅん
あつい
ヒクヒク
私がいっぱい気持ちよくしてさしあげますから
おちんぽにたくさん詰まってる子種で孕ませてさせてください
すごい
あん…旦那さまの…太くてうまく入らない
でもそれだけ私に興奮してくださっている証拠ですよね
大きい
ギチッ
そう思うとなおさら愛しさがこみ上げます
あっ
んはっ
ふとい
ぐぷぷ…

んはっ♥
ぐぐぐぐっ
ミチッ
早くほしいのに
うまく入らない
このままじゃ切ないですから
旦那さまの力で私を貫いて
びくびく
ひうっ♥
んはっ♥
思いっきり突き上げて
くださいお願いします
突いて♥
おねだりされちゃ
仕方ないよな！
離さないように
咥えるんだぞ！
びくん
あん♥
深い♥
どっちゅん♥
ああああん！
はいったあ！
キュン♥
ズブッ♥
あぁあっ♥
イイっ♥
にゅぷ
んはっ♥
旦那さまおちんぽ
すごく気持ちいい
ズブッ♥
あん♥
このまま旅行中ずっと旦那さま
子作りに溺れたくなっちゃいます
ぢゅぽ
ふとい♥

なら白蓮が孕むまで新婚旅行は続行だ！
オレの子を絶対妊娠させてやる
ぴゅっ
ぴゅっ
あん♥
お乳でちゃう♥
ぐにゅっ
そこっ♥
ぐりっ
ぐりっ
ズチュ♥
ズチュ♥
あん♥
ふかい♥
そしてこれがオレのホンキ子作りモードだ
ぢゅぽ
ぢゅぽ
パーン
パーン
ガバッ
おちんぽが子宮に凄い食いこんでる
あっ♥
もっと♥
突いて♥
プルン
プルン
あん♥
激しい♥
パーン
イイっ♥
受精♥
したい♥
旦那さま♥

そろそろイクぞ
準備はいいか？
イクッ♥
おねがい♥
だして♥
ズブッ
ズブッ
ズブッ
私ももう限界です！
このまま膣内でイッて
イクッ♥

ちゅぱ♡
ちゅちゅちゅ
あっ♥
やんっ♥
ぐっ

イイっ♥
ぐぽっ
どちゅ♥
あん♥
ぐぽっ
しゅごい♥
どちゅ♥

受精する準備は
できてますから
イクッ♥
あん♥
ブポッ
ブポッ
ブポッ
ブポッ
欲しい♥
赤ちゃん♥
イクッ♥
私の子宮をちゃんと
狙って中出しして！
旦那さま♥

旦那さまに種付け
されてイきたいの～
プチュ
ぐっ
プチュ
受精♥
させて♥

あ
あ
イクッ♥
ブピュッ
ちゅぅぅぅ
あん♥
子種♥
でてる♥
あ
あ
あ
どくっ
どくっ
ブピュッ
あぁぁぁぁぁぁぁぁん♥
イっくぅぅぅぅぅ♥
あ
旦那さま♥
あ
旦那さまの子種すごい濃い〜〜!
ビクッ
ビクッ
妊娠♥
させて♥
もっと♥
どくっ
どくっ
あつい♥
ビュ〜〜〜〜〜〜ッ♥

ふう…よく出たな…青空の下で種付けされた感想はどうだい？
はぁ♥
どろっ
あん♥
すごい♥
はぁ♥
ひくっ♥
くぷ
くぷ
旦那さまの愛をたくさん感じられてうれしいです
むしろ幸せすぎてこわいくらいです

だからその…お礼に何かしてあげますよ
はぁ♥
はぁ♥
じゃあ…白蓮がオしの小便を飲み干してくれないかな～…なんてな…冗談だぞ？
ヒク
ヒク
旦那さま♥
そわ
そわ
!?
いい…ですよ？私…やります

はぁ♥
私が旦那さまの便器になります
おしっこも全部飲みますから…
はぁ♥

ホントに白蓮に小便してもいいんだな？

ヒク ヒク

旦那さまのおしっこでしたら喜んで飲んでみせますから

はゃく♥

だして♥

あ～ん

はぁ♥

変態だって自覚はありますでも今すごく幸せですから

ちゅぷ♥
ちゃんと私に飲ませてくださらないと困ります
ごくっ♥
ごくっ♥
ぐぽっ

もう全部出たみたいですね？おしっこを飲み干したあとはキレイにしてあげませんとね
んはっ♥
んちゅ♥
レロレロ
ちゅる♥
でもこんなこと旦那さまにしかしませんからね

その後も私たちは夕暮れになるまで浜辺で遊びました
なあ白蓮…今更なんだけどさ…
白蓮に贈りたい言葉があるんだ

でも直接言うんじゃなくて今回は手紙にしてみたんだ
スッ
でもここで読まれるのは恥ずかしいからオレのいないときにこっそり読んでくれ

これってもしかして恋文ですか？
まぁ…そういうことだ

旦那さまからの恋文…一生の宝物にしますね
スキ♥
旦那さま♥
大好き♥
うれしい♥
チュ♥
スキ♥

もしも聖白蓮と常夏無人島で子作り新婚旅行をすることになったら……♥

夜の部

日中二人きりの海を旦那さまとたくさん楽しんだあと…一緒に夕食をとり今は食後のひと休み

窓から見える満天の星空を眺めながらの白蓮のひざ枕…

こんな幸せもあるんだな…

私もこうしてゆっくりとした時間を過ごせて嬉しいです

あん♥
旦那さま♥
ヌチュ
ヌチュ
ヌチュ
体を洗うってこういうことだったのですか!?
あっ♥
裸の白蓮を前にしたら愛撫する以外の選択肢はないよ
お乳♥
でちゃう♥
ぐにゅっ
そこう♥
プル
プル
あっ♥
らめっ♥
ぐっ
プルンッ♥
旦那さま♥
エッチ♥
クチュ♥
クチュ♥
クチュ♥
オレの子を孕んでもらうためにも
おまんこどんどん切なくなっちゃう
おまんこは特に念入りに可愛がってあげないとな
むくっ

ストップ！ストップです

これじゃ私がされるがままじゃないですか～

旦那さまばっかりズルイ！私も洗ってあげたいんです

プニュ

ぬちゅ♥

ぬちゅ♥

はぁ♥

おまんこがこすれてあん…気持ちいい…

プニュ

ん♥

旦那さまの体は私の体で洗ってさしあげますから

あん♥

全計なことしちゃダメですからね？

腰をくねらせおちんぽヒクつかせて旦那さまも欲情してるんですよね？

どこがムズムズするところはないですか

ぬちゅ♥

旦那さま♥

ぬちゅ♥

んはっ♥

あん♥

ぬちゅ♥

旦那さまのためなら何でもしますから

ビキッ

だから今すぐここでお前と繋がりたい！

ビキッ

白蓮もわかってて誘ってるだろ？

スリ

スリ

あっ♥

かたい♥

では…お体の泡を流しちゃいますね
ザバッ
さぁ…準備もできましたし
いつでも子作りできますよ
はやく♥
きてっ♥
プリン
おねがい♥
くいっ♥
ひくっ
ひくっ♥
ほら…こんなにおまんこがトロトロで
旦那さまへの想いがはじけそうなんです
んっ♥
ひくっ♥
だからどうか旦那さまの子種で
この疼きを鎮めてくださいませ
はぁ♥
もちろん最初っから白蓮を
ハメまくるつもりだったさ!
たっぷり種付けして
孕ませてやるからな
旦那さま♥
ぐぽっ♥
ズブッ
あああああぁん!
おちんぽふとおい!
あぁあっ♥
ふかい♥
あん♥

おちんぽが子宮にあたってますっ！
ひぁあっ♥
食い込む♥
あっ♥
パン
パン
パン
パン
すごい♥
そんなに激しくされたらあちゃんほしくなります
白蓮ももっと腰を使うんだ
ひゃん♥
ズブッ
ベチン
ズブッ
パン
パン
れちゃ♥
旦那さま♥
大好き♥
ぐにっ
こんな母乳を出してママになりたいんだな
旦那さまの子を産むのが将来の夢なんですもの～
赤ちゃん♥
欲しい♥
ぴゅっ
ぴゅっ
ぐにゅっ
お乳♥
でちゃう♥

あん♥
そこっ♥
ズチュ♥
ズチュ♥
ぐりぐり♥
気持ちよすぎてもうイッちゃいそうです！
すごい♥
ビクッ
ズチュ♥
激しい♥
旦那さまの子種が欲しくなっちゃう！

あん♥
イクッ♥
どちゅ♥
ぐぽっ
ぐぽっ
どちゅ♥
おちんぽもっと押し付けて私と一緒にイコってほしいの
だして♥
旦那さま♥

受精♥
させて♥
ブポッ
ブポッ
ブポッ
キュン♥
旦那さまの濃い子種でイカせて！
赤ちゃん♥
欲しい♥
ママになる準備できてますからはやく！もう待ちきれないの！

ブピュ～～～ッ

あん♥

イクッ♥

ビク ビク

ビュ♥

ビュ♥

ビュ♥

ビュ♥

子種♥

濃い～♥

あ

イクイクいっちゃう！
だんなさまぁぁぁ！

あ

イクッ♥

あ

旦那さま♥

ぴゅう

妊娠♥

させて♥

ブビュッ

赤ちゃん♥

欲しい♥

もっと♥

だして♥

ビュ♥

ビュ♥

イイっ♥

あん♥

ビュ♥

ぬぽっ
あん♥
とぷっ

はぁ♥
旦那さまの子種があふれてきちゃう
くぷっ
くぷっ
子種♥
でちゃう♥
はぁ♥
これだけ出してもらえればきっと受精できてますよね

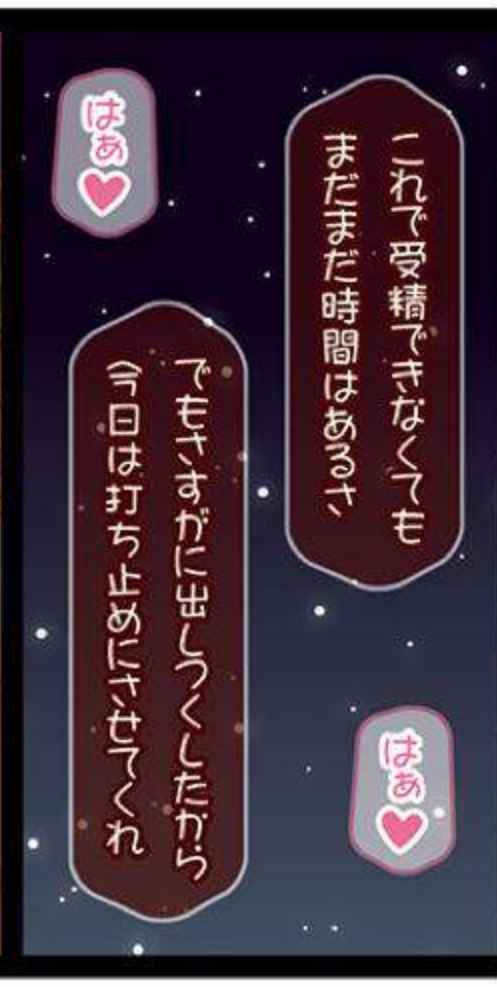
はぁ♥
これで受精できなくてもまだまだ時間はあるさ
はぁ♥
でもさすがに出しつくしたから今日は打ち止めにさせてくれ

んっ♥
いいですよ…そのかわり…
もう少しの間だけ旦那さまのぬくもりを感じさせてください

ドキッ♥
旦那さま♥
じゃせっかくだからはんでいる間にオしたちの子の名前を考えようか
三ト分ぐらい今のうちから考えておくのもいいよな?

旦那さまったらせっかちですね
でもそこまで将来を考えて下さってすごく嬉しいです
はやく♥
産ませて♥
じゃあ…将来のためにももっと子作りして私を何度も孕ませないといけませんよね
がんばってくださいね?期待してますから

Message

いつもいつも旅行したくて仕方ないのになかなか旅行に行けないでいるCPUです、こんにちは。
まずは本誌をお手にとっていただきありがとうございました。最近ウチが発行する白蓮のエロ本といえばすぐにエッチなことになってしまうものばかりになっているなと思いまして、今回はもう少しイチャラブ成分を追加しようと思いました。
そして今回テーマに選んだのは子作り新婚旅行です。春に妊婦本を出しておいて順序おかしいでしょというツッコミは重々承知の上ですが、やっぱり描かずにはいられませんでした…
本心を言えばあと2シーンぐらい追加したかったのですがさすがにそうなるとフルカラー60ページに届く勢いになりそうでしたので、時間的に断念してしまいました。足りない部分はみなさんの妄想で補完していただければ幸いです。

さてさて次の白蓮本は秋かな？すでにネタ自体は考えてありますが、次回はまたエロ重視のフルカラーマンガの予定です。冬はまだ決めてませんが、またボリューミーなものにしたいなと思ってますので、またお立ちよりいただく機会がございましたらよろしくお願いします。

聖白蓮キャンバストートバッグイラスト

R-18作品

colophon 奥付

2014.08.16(COMIC MARKET 86)
Published by HEXIVISION(CPU)

[web] http://arofreex.net/
[mail] cpu@arofreex.net
[pixiv] id=9206
[twitter] CPU_arofreex

Printed by グラフィック

Original: 上海アリス幻樂団（ZUN）

本誌は上海アリス幻樂団・ZUN氏の作品「東方Project」を題材とした二次創作物です。許可なく無断複製・転写・転載・改変・ネットワーク上へのアップロード行為ならびに営利目的とした貸与・コピー行為を禁止します。

QRコード読込で
twitterのCPUの
アカウントに
アクセスできます

HEXIVISION

HEXIVISION
ハネムーン
ファンタスティカ
HONEY MOON FANTASTICA
TOUHOU PROJECT "BYAKUREN HIJIRI" FANBOOK
PUBLISHED BY HEXIVISION
18
18歳未満閲覧購入不可
FOR ADULT ONLY

もしも聖白蓮と常夏無人島で子作り新婚旅行をすることになったら……♥

昼の部

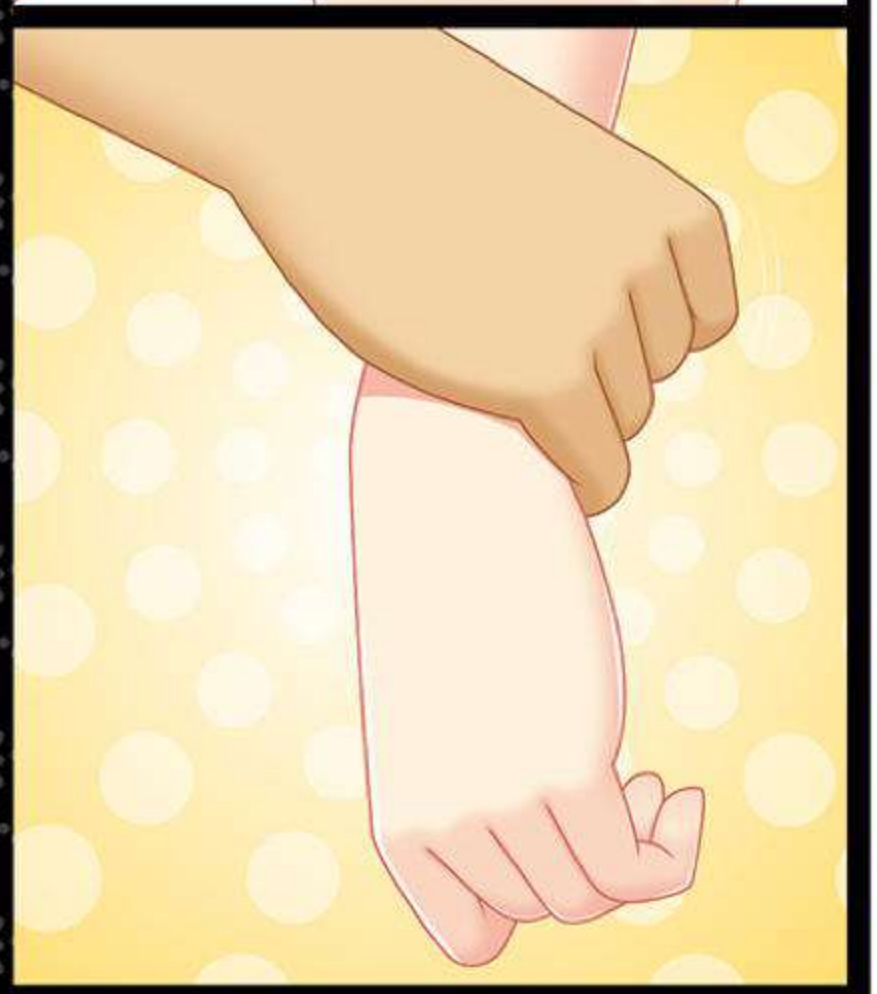

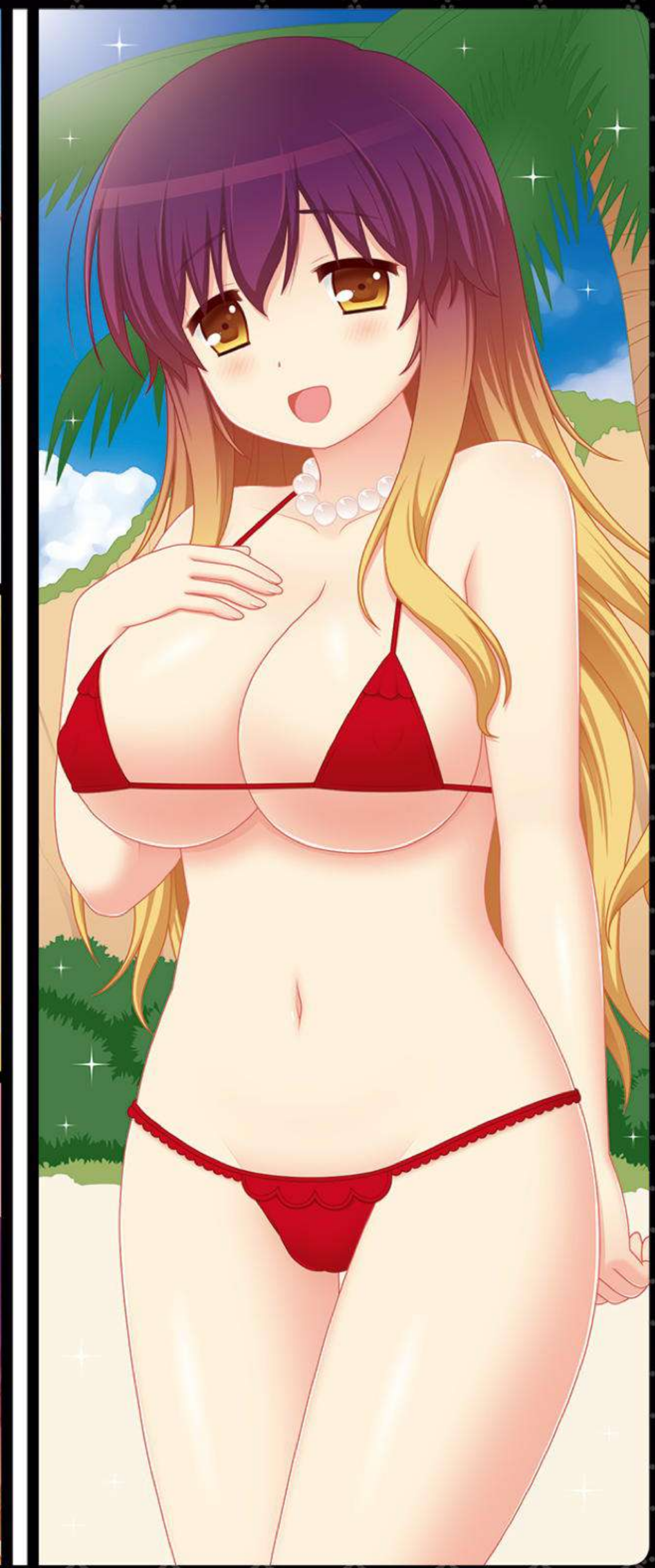

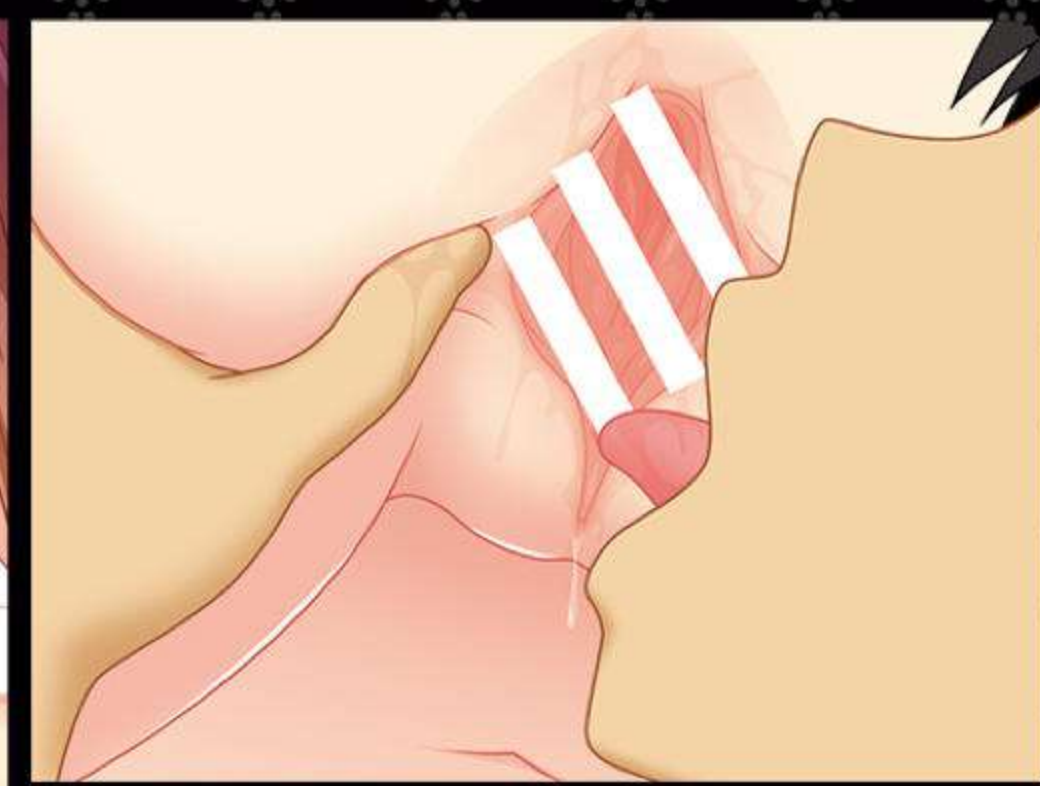

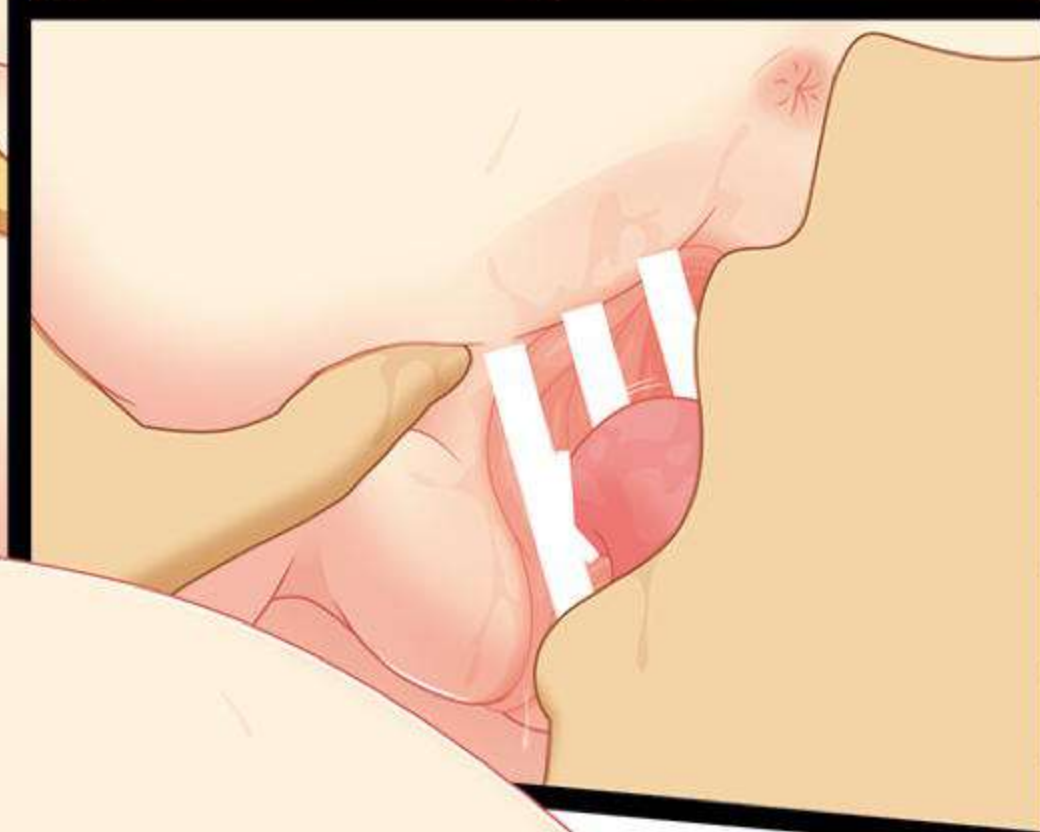

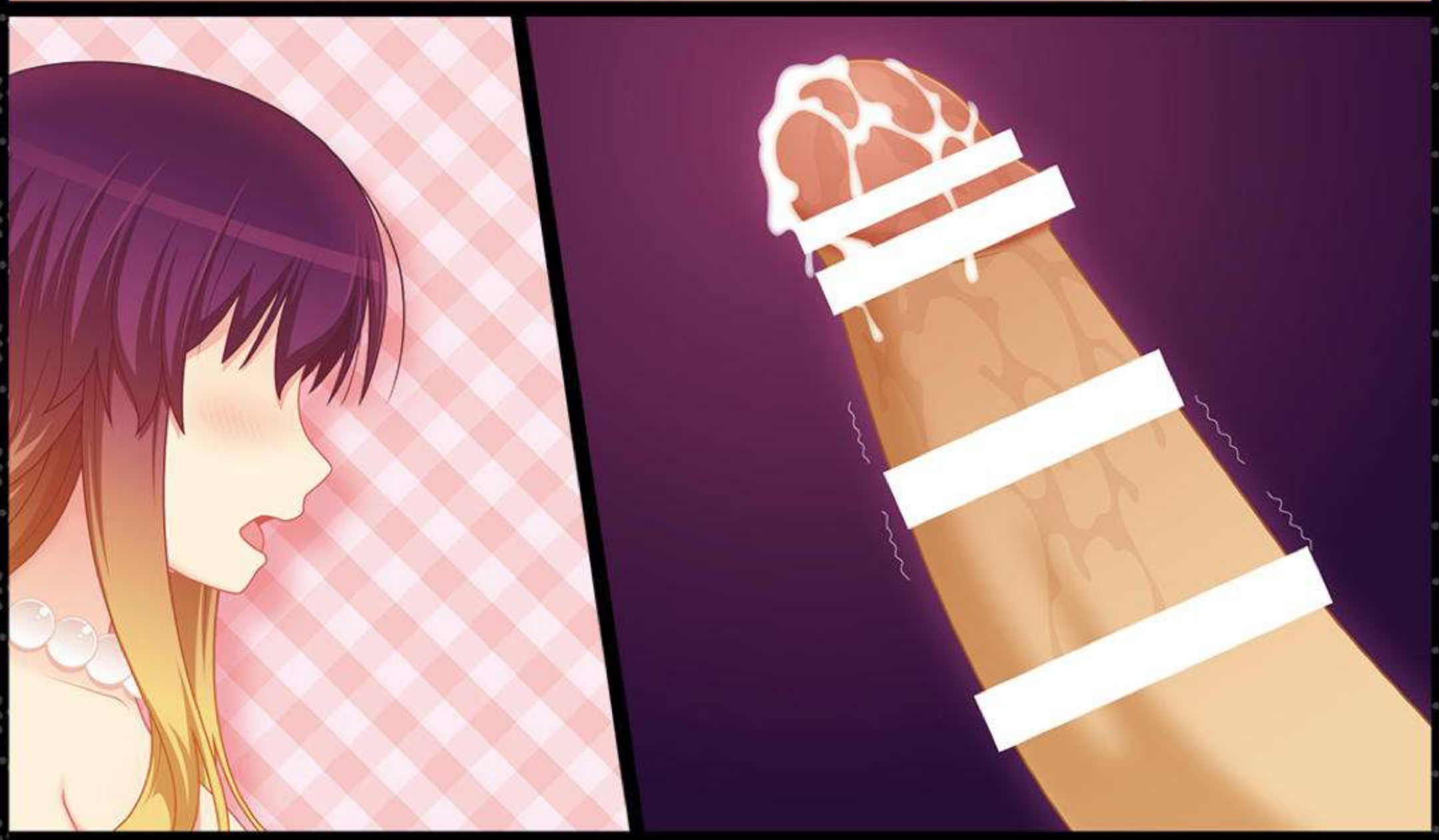

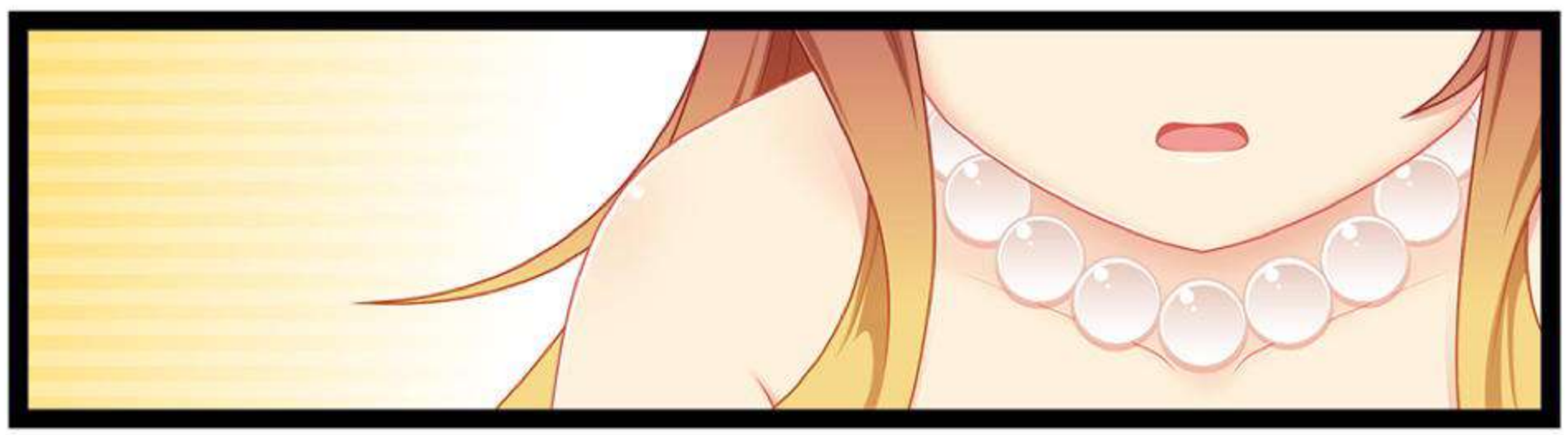

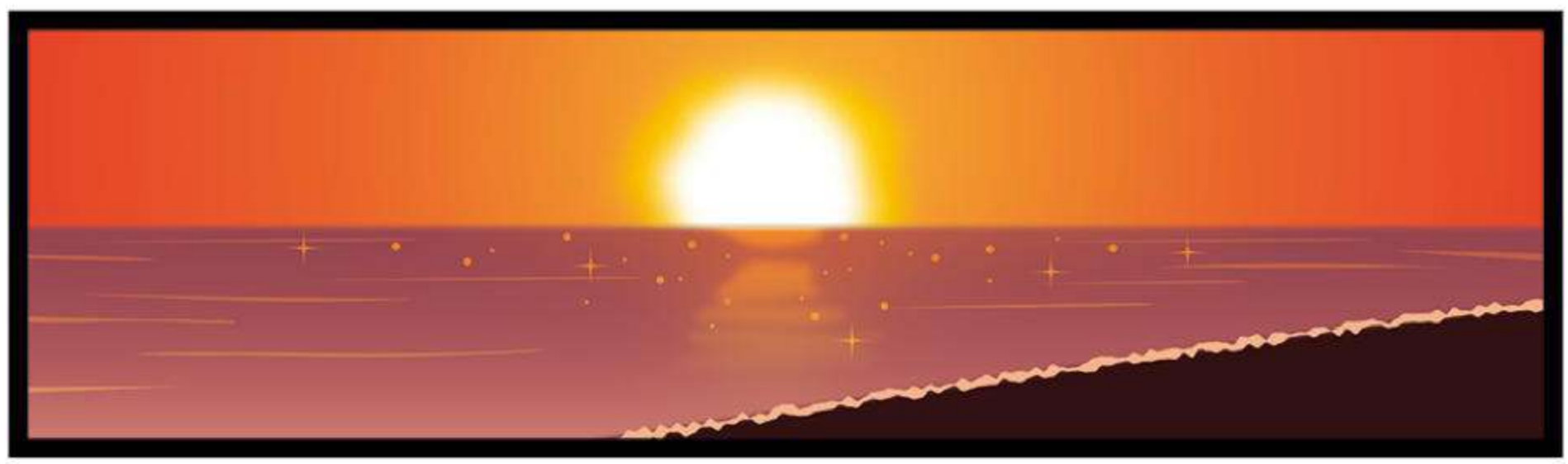

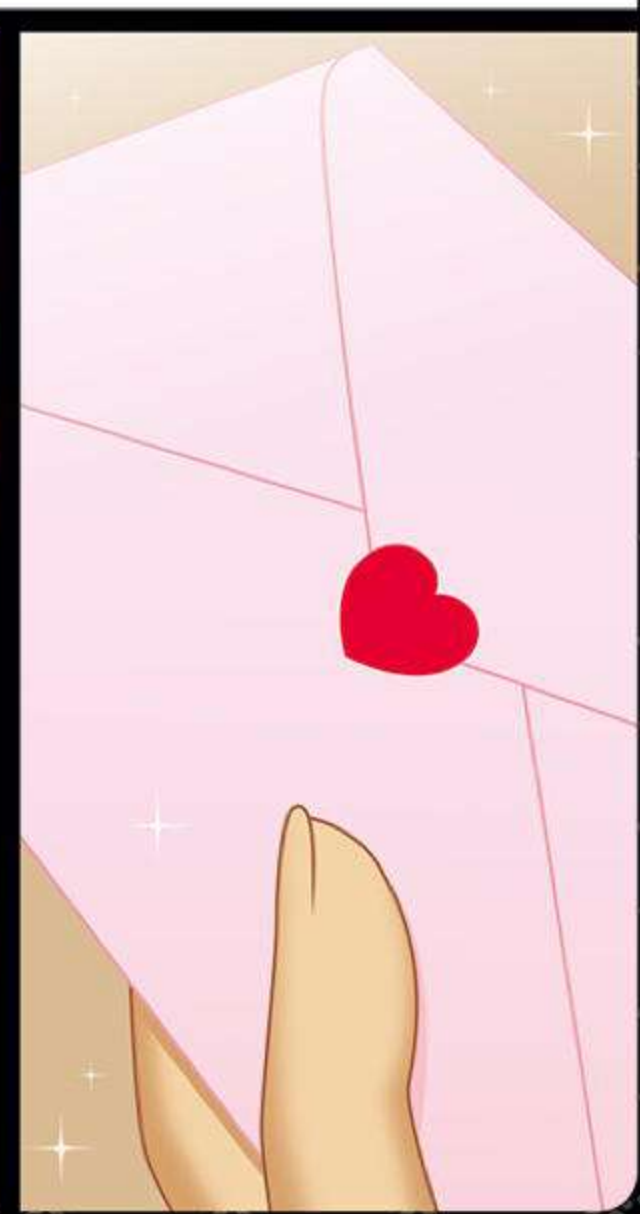

もしも聖白蓮と常夏無人島で子作り新婚旅行をすることになったら……♥

夜の部

ハネムーンファンタスティカ
HONEY MOON FANTASTICA

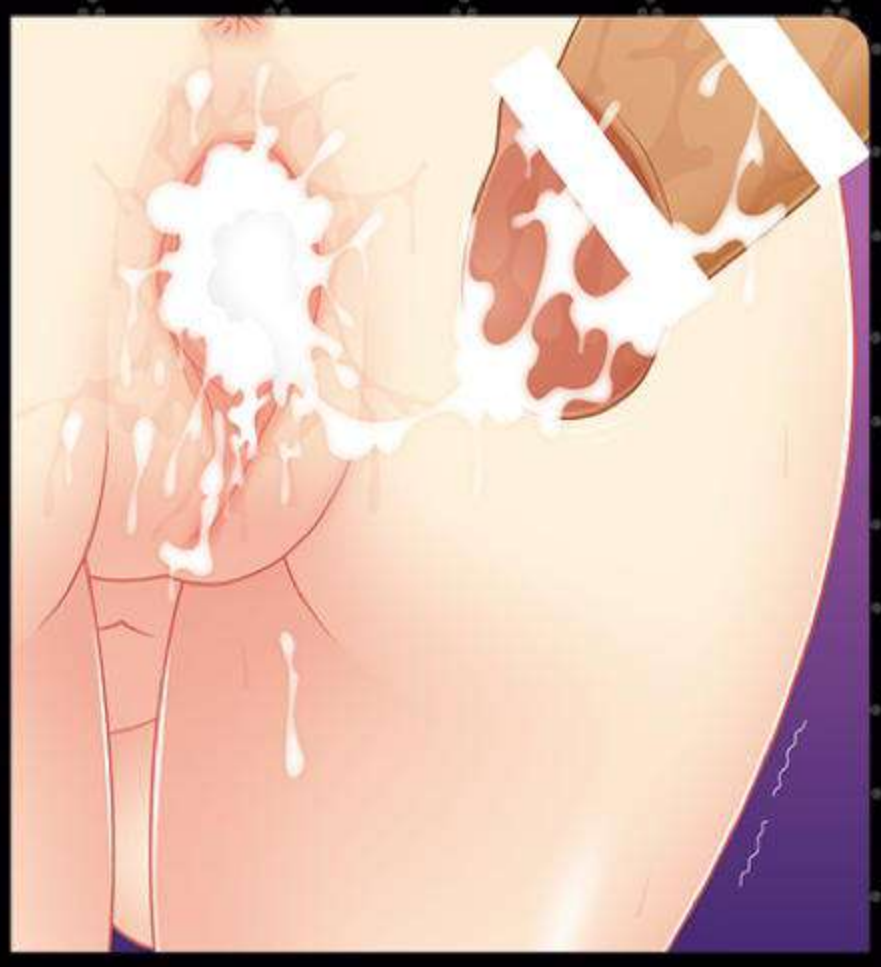

Message

いつもいつも旅行したくて仕方ないのになかなか旅行に行けないでいるCPUです、こんにちは。
まずは本誌をお手にとっていただきありがとうございました。最近ウチが発行する白蓮のエロ本といえばすぐにエッチなことになってしまうものばかりになっているなと思いまして、今回はもう少しイチャラブ成分を追加しようと思いました。
そして今回テーマに選んだのは子作り新婚旅行です。春に妊婦本を出しておいて順序おかしいでしょというツッコミは重々承知の上ですが、やっぱり描かずにはいられませんでした…
本心を言えばあと2シーンぐらい追加したかったのですがさすがにそうなるとフルカラー60ページに届く勢いになりそうでしたので、時間的に断念してしまいました。足りない部分はみなさんの妄想で補完していただければ幸いです。

さてさて次の白蓮本は秋かな？すでにネタ自体は考えてありますが、次回はまたエロ重視のフルカラーマンガの予定です。冬はまだ決めてませんが、またボリューミーなものにしたいなと思ってますので、またお立ちよりいただく機会がございましたらよろしくお願いします。

聖白蓮キャンバストートバッグイラスト

R-18作品

colophon 奥付

2014.08.16(COMIC MARKET 86)
Published by HEXIVISION(CPU)

[web] http://arofreex.net/
[mail] cpu@arofreex.net
[pixiv] id=9206
[twitter] CPU_arofreex

Printed by グラフィック

Original: 上海アリス幻樂団（ZUN）

本誌は上海アリス幻樂団・ZUN氏の作品「東方Project」を題材とした二次創作物です。許可なく無断複製・転写・転載・改変・ネットワーク上へのアップロード行為ならびに営利目的とした貸与・コピー行為を禁止します。

QRコード読込で
twitterのCPUの
アカウントに
アクセスできます

HEXIVISION