収録ページ
180P
2014-2016
サイクロンの
電子版

☑ For Adult
Color Classic Situation Note Extention T-14
3
Tai Chooooo

見開き設定の場合、このページが「右」に
表示された状態での閲覧を推奨します

ピンナップ画像は同梱の
「pinup_2014_16.pdf」に収録されています

きっかけは……
久しぶりに
3人揃ってご飯を
楽しんでいる時だった

ねぇ
なのはちゃん
フェイト
ちゃん

できれば…
こういう話して
引かないで
欲しいんやけど

もじ
もじ

……その
……

スッ…

bers Only

どう…思う？

この手の
お店って……

わっ…

かぁっ…

こう言っては
なんだけど

いつか……
こういう話も
三人でするように
なるのかなって気は
ずっとしてて…

みんな…
忙しいから
自分はその手のコトに
関心がないのかもって
思っちゃうけど

Members only
コッ…
ココ……で
間違いないよね?
うん…たぶん…
あってると思う
コッ…
じゃ…じゃあ
ドア開けるで?
二人とも準備ええか?

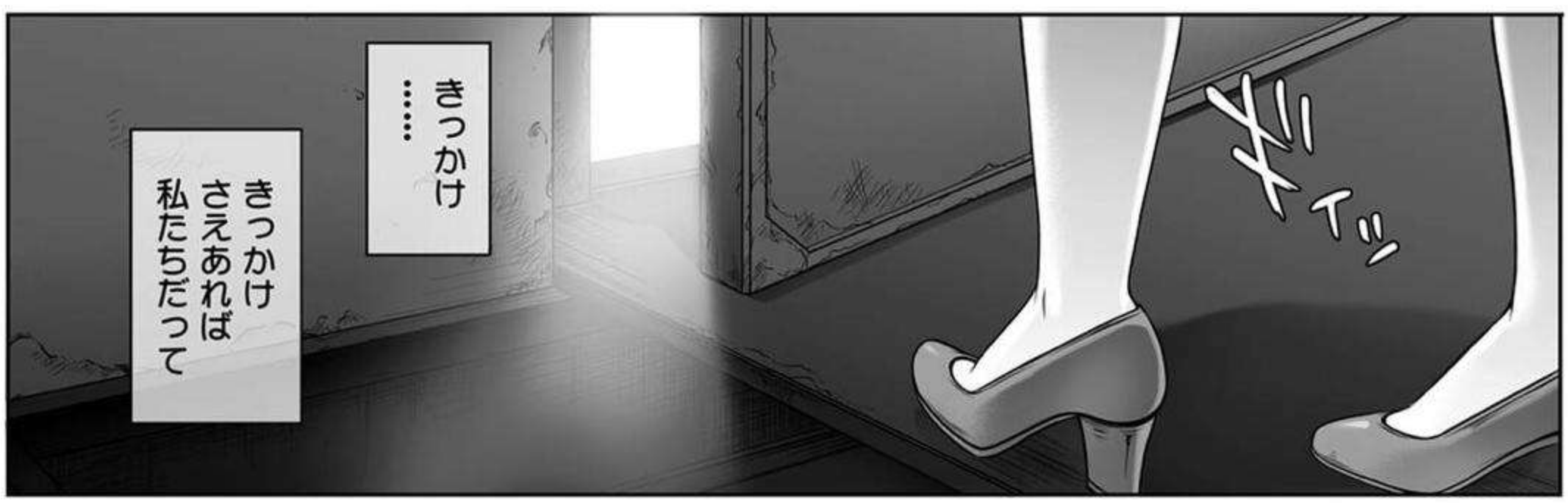
きっかけ
……
きっかけ
さえあれば
私たちだって
ツカツカ

魔導師の前に…
年頃な
女の子なわけで
T-14 SAN TAI CHOOOO
この度は
ご来店ありがとう
ございます
スッ…
それではさっそく
バリアジャケットを
ご装着ください
簡単に
当店のシステムを
説明させて頂きます

当店ではサービスの対価を

ぐぷ

ぐぷ

ぐぷ…

あッ

リンカーコアの魔力でお支払い頂いております

ガク

はぁ

はー

ガク

ドルッ

ドルッ

ご存知のように金銭物品を頂いては売春になってしまいますので

ラッ…

代わりに皆さまの元気を分けて頂くことで上質の性サービスを提供できるのです

くッラッ

はぁ…

はぁ…

この後
プレイが始まり次第…
埋め込んだ装置が
魔力の蒐集を始めます

サービス時間の限度は
バリアジャケットの
消失まで

どれだけ遊んで
いかれるかは お客様
それぞれの魔力量に
応じてご判断下さい

はッ

その辺りは
なのはとはやてに
相談済み

明日の出勤までに
魔力全快させる
計算でいくと

この器具に
吸われて良いのは
半分…ってところ

ぴく

ぴく

はッ

プルッ

魔力50％は残して
帰るようにしないと

では……

長々と
失礼致しました

どうぞ
基本コースを
お選び下さい

ほ…ほな……
わたしは…

はッ

はッ

プルッ

これ…で
はーい…こちらのお客さん『輪姦コース』ご希望でーす
輪姦部屋に一名様いらっしゃいましたー
ビクンッ
パサ…
ゴッ
ゴッ
ぐちゅるるッ

じゃあ
わ…私は…

このコースで…
お願いします…

009

ガチャ

はいじゃあ
そこの椅子に
座って…黒服の
お嬢ちゃん……

…フェ…
フェイト
…です

あ…
どうせなら名前
聞いていいかな？

じゃあいくよ～フェイトちゃん
ビクッ
プスッ
ハッ
ドク…
ドク…
ハッ…
ピク…
ハッ…
ピク…
ピク…
じゅわぁ…
催淫ドラッグコース…楽しんでいこうか
くちゅ…
くちゅ…
ひッ…ハッ
おほっ…☆もうこんな溢れてる

あの…これを…
……

やって……
みたいです…

003

見た目は
仰々しいかも
しれませんが
…ご安心ください

ガルルルッ

いきなり
そんなッ

あッ

きちんと
言う事を聞くよう
手懐けて
ありますので

あッ

決して人では味わえない快感…
はッ
ビリイイッ
はッ
すごい…力……
こんな簡単にバリアジャケット…引き千切るなんて
ビリイイッ
ズボッ
ビクン
ビクッ
触手コース！
たっぷりと楽しみ下さい
ハメ
ハメ

なぁ
なぁ
あ…ぅ…ぅ
きつ……
……いッ
グリッ…
グリ…
グリグリ…
ズポッ
お客さん…
キツそう
っすねー
はッ…あ
あ〜〜ッ
ガクッ
ガクッ
あまり慣れて
ないご様子で…
はッ
はッ
はッ…あ
あ!!
もし
宜しければ
……ですが
ガミッ
こういう
有料オプションが
ありまして…
ビクッ
ビクッ
きゃん♡
ビイッ

なんや……
…これ……ッ

くちゅッ

くちゅッ

はッ♡

はッ♡

はくッ

はッ♡

ビクッ

ビクッ

…カラダ中が
…ぞくぞく…
してくる…ッ

こうされてると
……すごく…

普通はね…
舌って疲れるから
早めに止めちゃう
んですよ

ズッ

ズッ

クイッ

クイッ

舐め舐めご奉仕を
ご満足いくまで
続けるオプション
コース……

有料ですが
どう致しま
しょうか？

ぷはぁ

はーッ

はーッ

……やって

ハァ

ハァ

ちゃんと
払うから…
…もっと…してッ

では……
前払いにて…
……失礼

ポタ…

……ッ

ギィィィ

クラッ

はぁ…

み…

けっこう……

魔力…持って
かれるんやな

すごいぃ♡
これすごいっ♡

ビクンッ

あっ♡
すごっ♡

では……

レロッ

舌の奉仕を
ご堪能下さい

ぢゅるるッ

いいっ

ぢゅぱ♡

突かれながら…
舐められるの…って
……こ……こん…な

はぁ…

クルクル

こんな気持ちいい…もんなんかッ!!?

んぶッ♡んぶッ♡

ビクッ

グリン

グリッ

お客さん…もっと…舌…絡めてきなよ

ちゅるッ

くちゅッ

そしたらもっと気持ちいいよ

はーい腋の下に溜まった汗も丁寧に舐めときますねー

ビクッ

ん〜乳首のコリコリ凄いねぇ

ぢゅるる〜ッ

ズッポンッ

ズッポン

ぴちゃッ
ぴちゃッ
ぴク…
ぴク…
ぁぁ…
ぁぁ…
ぁぁ…
ぁぁ…
ぁんビ
パンッ
パンッ
パンッ
おクスリの味はどう？フェイトちゃ～ん
何度イってもまだイけちゃうでしょー？
くぁビ

ココも…こんな勃たせちゃって…

クリでイく派？この勃ちっぷりは凄いよね

あぁッ

くにゃ

くにゃ

はぁッ♡あぁ

はぁ

はぁ♡

よく…分かりません……け…どッ

ジュル

そこ…ッ…そこ凄…く…弱いで…すッ

カチャ…

スッ…

はぁ…

うんうん…そこでさコレどうかな？

今度のは…性器に塗るおクスリ

はぁ…

有料オプションだけどオススメだよ

はぁ…

欲しい…ッ

はんッ♡

で…も……

魔力を渡しすぎたら…
明日の出勤までに
完全回復できない…ッ

ぐちゅ

ズリュ

ズリュ

せっ……
せっかく
ですけど…
…今回は……

えぇー
ほんとにー？

えー

みちっ…

ココに塗ったら
凄いのになぁ

はッ

もったい
ないなぁ

疼きまくって
快感倍増
なのに……

プル

プル

はッ

なぁッ

とろ～ん

なぁッ

快感…が
…倍増かぁ…

そんな
滅多に……

緊急事態
なんて起きない
……よね…

はーッ
はーッ
やっぱり…それ…くらさい!!
魔力…持っていっていいから
……や…ッ
ヒク
ヒク
ヒク
ヒク
そのクスリ…を…
ニイッ
はーい毎度〜っ!
ピチャッ
メッ
はひぁッ!!!

あ…あ
ドクン
ドクン
ボイン!!
スゴイのボインッ♡
ビクッ
ビクッ
ヌルッ
ヌパッ
ふあッ…あ
気持ちいいっ♥
もっともっと
突い…てッ
アソコ…
うずくのっ♥
はッ…
はぁぁ
ズッ
ズッ
ズッ
ズッ
はぁ
ボイイイン
はあ…ああ
あ…あ

た…卵だッ…?!
ビク
ビク
あかッ…あ あ…あ
ビク
ゴポッ
ゴポッ
私の中に…卵を…ッ
ビク
ブリュ…
ブリュ…
ポトン…
ゴポ…
はッ
ああ…
…あ……
はッ
ゴポ…
今の……感覚ってッ
まさか…中にッ…

ボコッ
ゴリ…
ヤッ
ズブブ…
グッ…
ゴポ
ゴポ
ゴポン…
メリッ
メリッ
たぽん
たぽん
聞いて…ないッ
こんなの……
産卵なんて……
い……やッ
……ああ…ッ
う…そ…
この異物…感
これ…全部…
卵…
植え付けられ
てるの…ッ!!
……お腹……
くる…し…い
……もう……
入らない…い
無理ッ
もう…卵
ムリいい
はッ
はッ
はッ
はッ
はッ
あ…れ…?
なん…で……
苦しいはずなのに
…なにか…
わたし…
どんどん
興奮して……

これで…終わ…り…？
え…っ？
シュル…
シュル…
ピク
ピク
たぽん
はッ♡
はッ♡
ピク
バタン
ミシュル
ミシュル
お楽しみのところ申し訳ございません
これ以上の産卵はお身体に障りますのでココで止めさせて頂きます
ここから先はご自身で卵の排出を楽しむパターンと
はッ
はぁ
はぁ
くッ…うぁ
こんな…お腹キツい状態で……責められたら
ボゴ…ゴ…
どんな感じなんだろう……
ゴクッ
またはこちら側にて男を手配させて頂く有料オプションがございますが
如何いたしましょうか？

…有料の……ほうで
じゅるッ
じゅるッ
じゅるッ
ビク
ビク
あぐ♡
ビクッ
つよ……ええッ
ビク
ビク
ガバッ
ふしゅッ
そんな強く……吸われたらッ
じゅるッ
じゅるるるッ
ふしゅッ
あッ……♡
ダメ♡あぐ♡
ダメ♡ええ……

グリッ
グリッ
ぁぁ…はッ…ぁぁ♡
ぁん…んぐぅぅ
なにか…きてる……ッ
身体の…奥から凄いのが……ッ
ヒク
ヒク
ビクッ
ビクッビクッ
ぁ〜〜ッ!!
ぁリッ
ぁリッ
はぁ〜ッ
はぁ〜ッ
きてる……ッ!!…きてるッ…ー!!!
ぁ…ッ

たら
たら
出…た…
大変…満足そうですねお客様…
でも…
ご希望でしたらさらに刺激的なプレイ
ご用意できますよ？
ニヤ
この……
精算用デバイスを振動させることによって…ね
お尻の…
…それが…
動く…の？
ハッ
ハッ
ええ……
…ただしお代は
ピト…
あなたの残り魔力全部……
ゴク…
全部……

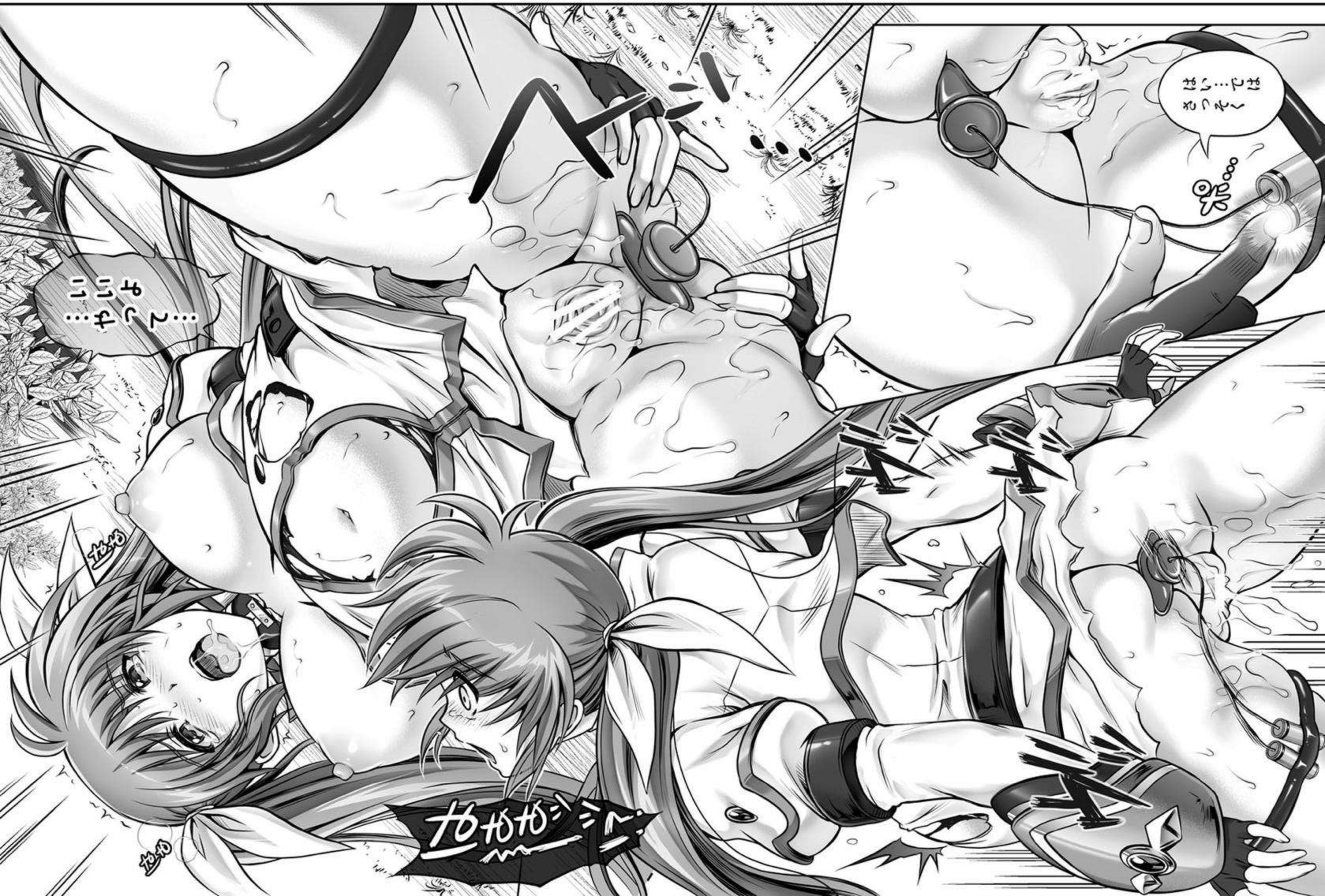
ぐぬぬ
ヘルハウンドの…ってなんだ…
…ヘルハウンド…
ここは
ちょちょちょ
ちょちょ

ガシッ
ガシッ
ガシッ

ちゅぱっ
ちゅぱっ
んぐ…ん♡
ん…んぶ
ウィン
ウィウィウィ
思えば…
こんなん全部…
お店の策略
…やろな
んッ…
ん…ッ♡
ひもひ…イイ
ウィ
ウィ
ウィ
ウィ
精算目的
なんて…
それっぽい事
言うてるけど
お尻にこないな
卑猥なモン
埋め込まれて
何度もイかされたら
…そこが疼かん
わけがない……ッ
んんッ♡
ズッ
ズッ
ズッ
何かと
オプション言うて
搾り取るか
それでもまだ
魔力残ってる相手には
最後この手を使って
搾り取るか
んッぶ

はぁ
はぁ
どぷん
んぶぷはッ
はぁ
ドピュッ
んぐ!!!
ドピュルッ
んんんッ!!
ブルブル
…言うても
もうダメ…や……
ブルン
アアアアッ
なぁ…
頭で分かってても……
身体がすっかり快楽を
覚えてしまってて……
なぁ…

ハァ
ハァ
あぁ…あぁ…
バカやって
もうた……
魔力…ゼロや

ぐにッ

ダメになるんだろ？

あぐんで!!

ちゅ…ぱ

ん……

ちゅ…

ビクッ

ビクッ

ん…ッ…ん…ッ♡

ちゅくくく…

ミシッ

ミシッ

あ♡これ気持ちいい

あんッあ♡

ビクッ

ビクッ

そうッ…指でソコ…

そこ擦られると…わたし…

ズン

ズン

……んんんん
……
堅……さ……ら
ヘーヒ
ぷい
ぷい
ヘーヒ
ちちち
ちちち
ドヘヒ
ドヘヒ
ドヘヒ

ハァァァ…
あ……ッ
…ああ…あ…
はぁ…
はぁ…
ブルルッ…
ビクッ
ビクッ
バリアジャケット……
や…や…
維持できき…ない

ラッ
ラッ
ハホ…
ホホホ…
ホ…
コスチューム
……が…
ホ…
ハベベ
ホ…
…ちょっ…
……

こうして……
……

私たちの火遊びは
そこで終了した

緊急！

ミッド上空に
正体不明の
機械兵器が多数出現！

はずだったの
だけど――

既に被害が
出ている模様

現場近くの
魔導師は急行を!!

その翌日
私たちは

火遊びの代償を
払うことに……

繰り返す！
ミッド上空に正体不明の
機械兵器が多数出現！

現場近くの
魔導師は急行を!!

END

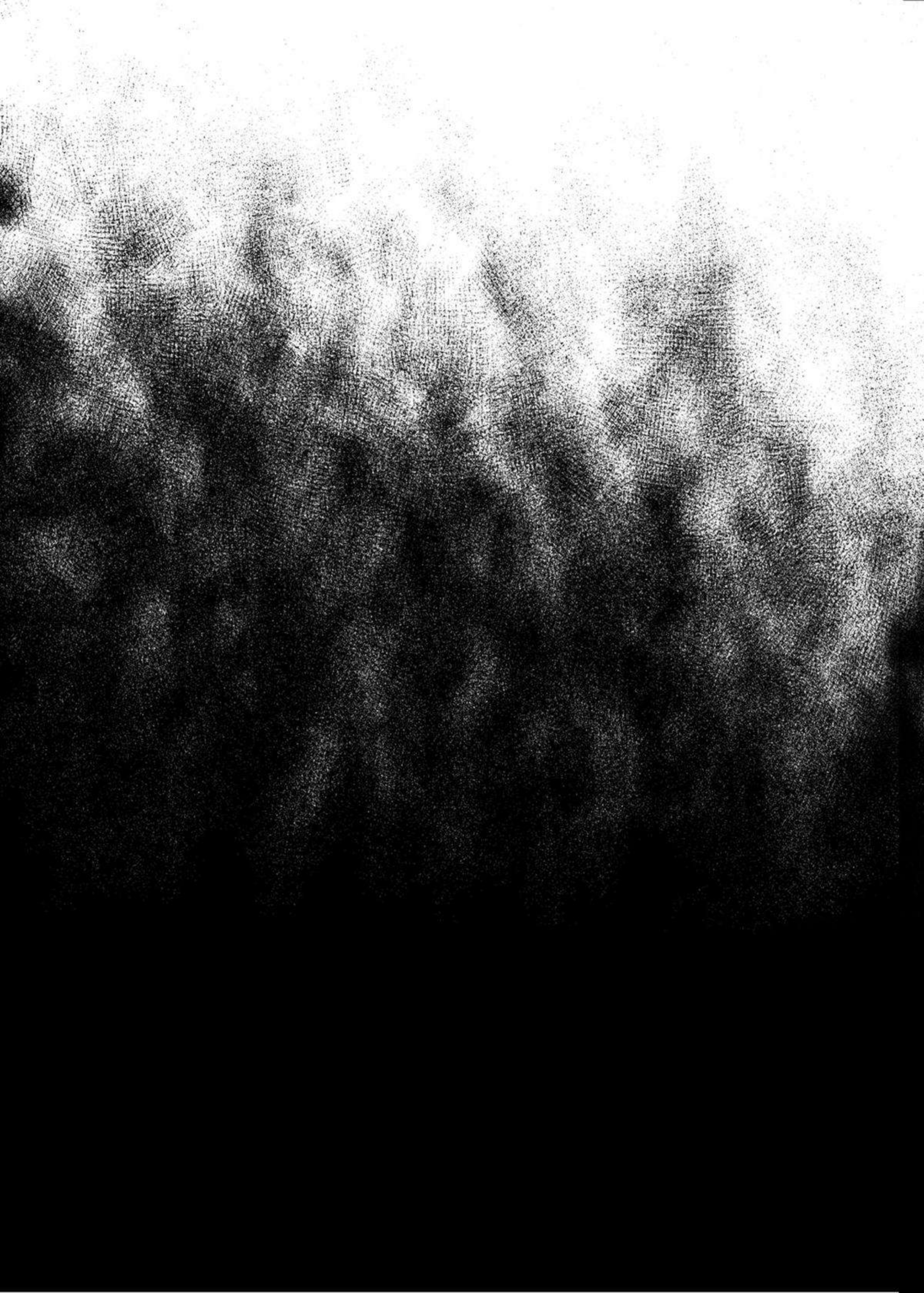

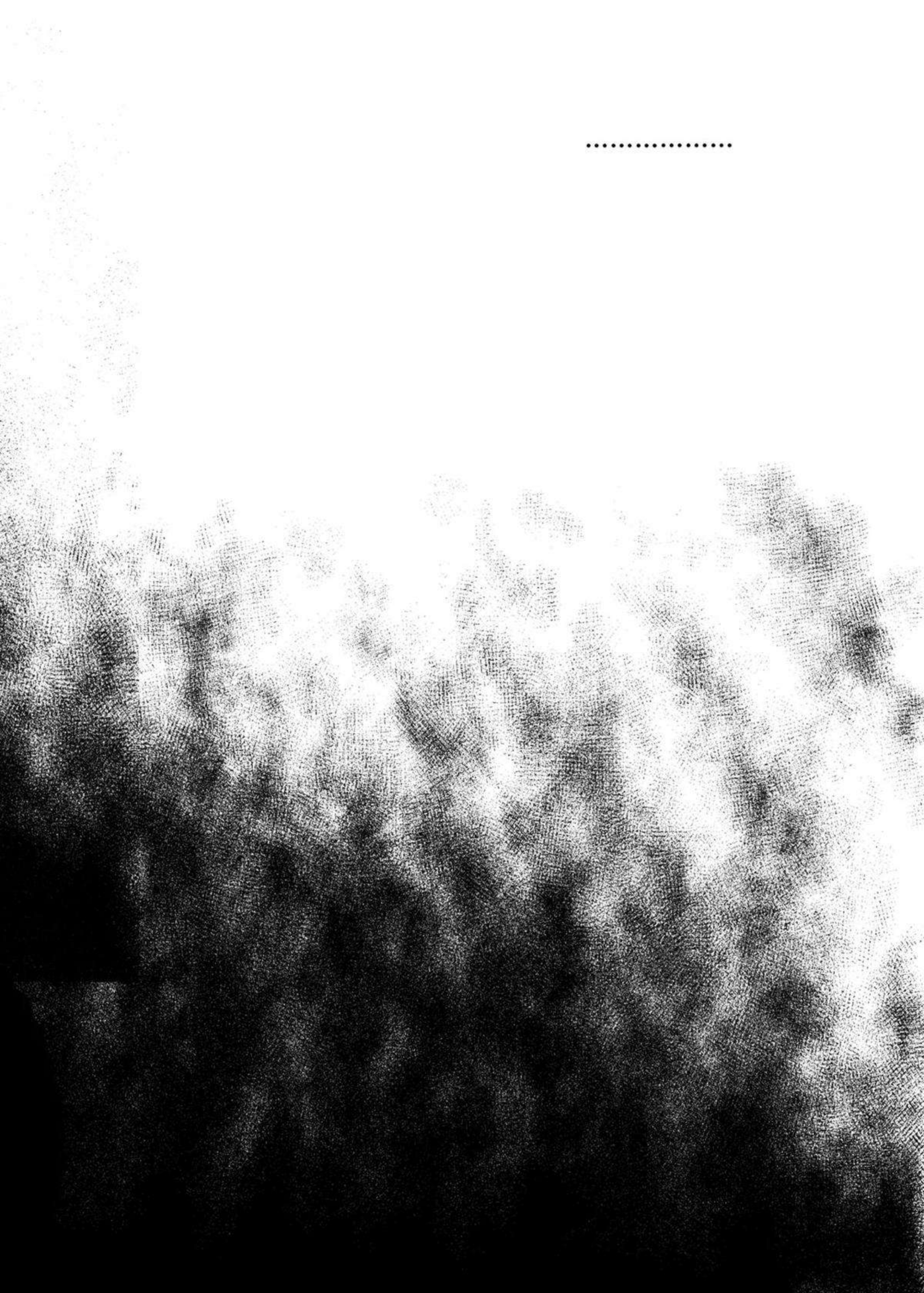

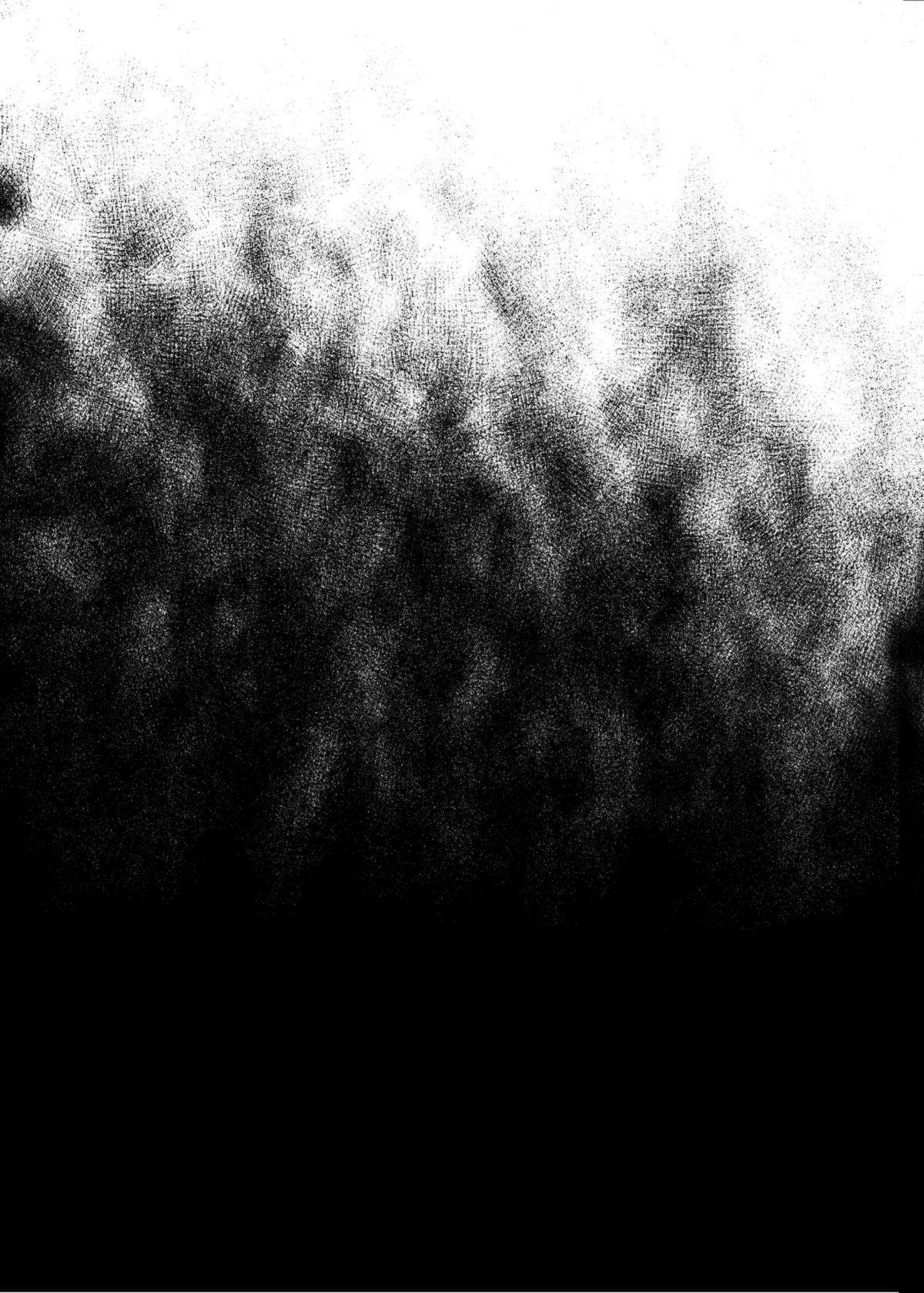

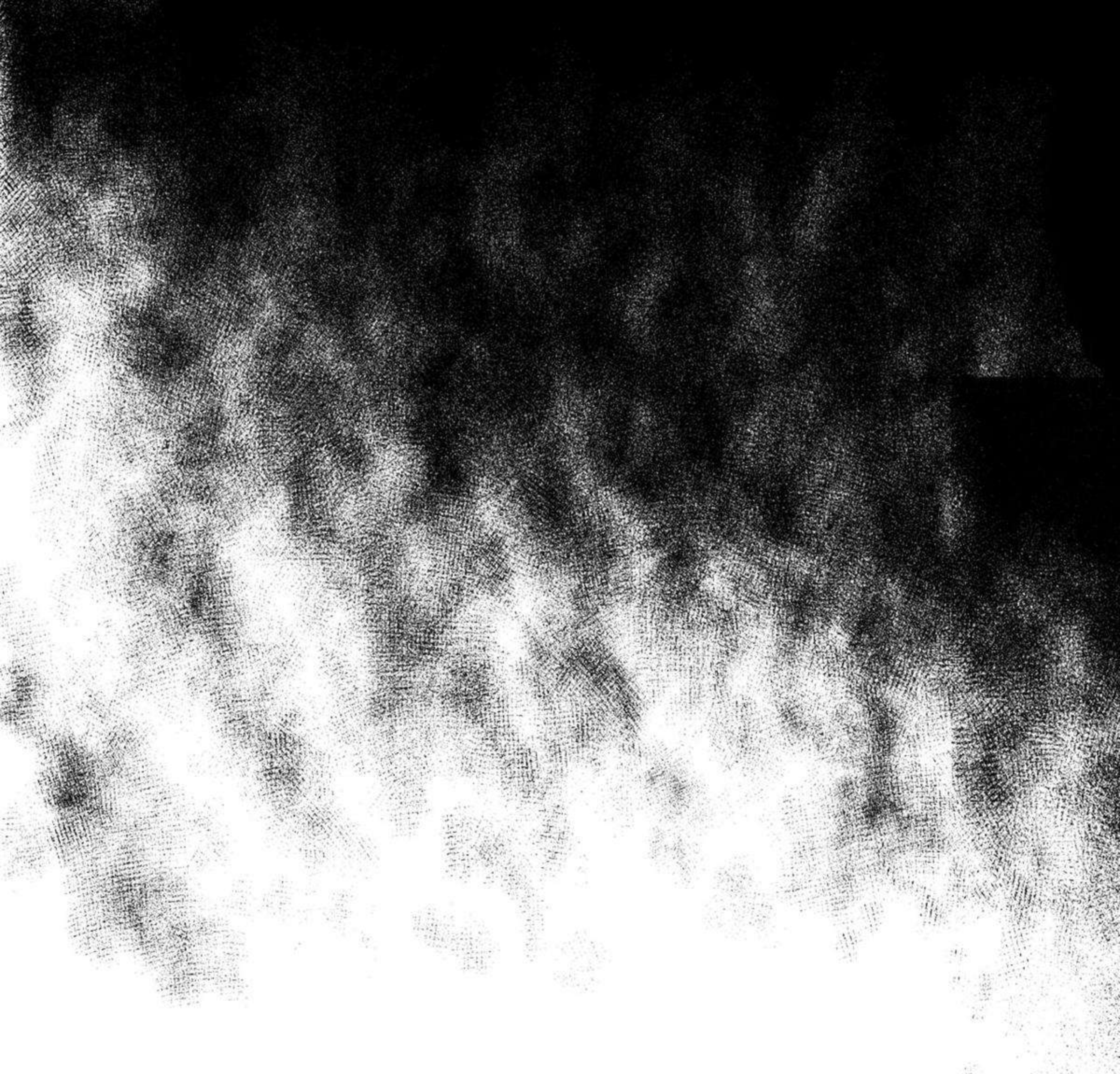

TRUE END

→ 「2 Tai Chooo」へ続く

BADEND

→ 「 Cho!! 3 Tai Chooo」へ続く

☑ For Adult
2
Tai Choooo
Color Classic Situation Note Extention T-24
CYCLONE

こんな気持ちいい…もんなんかッ!?
なのはちゃん…フェイトちゃんとの火遊びで
痛い目にあったあの出来事は
その後……
After 3 tai choooo...

すぐに医療班が
ここへ来ますので…

幸い…
仲間の助けが
あって

うん……
ありがとな…

さぁこちらへ
けが人を

いえ…僕が
運びますから！

本当に
ギリギリのところで

その場を
やり過ごす事が
できて……

スバルっ!!
なのはさんを
安全なところに!!
早く!!

うんッ
じゃあ
動かしますよ…
なのはさん……

せやけど
私は……
はぁ
はぁ
はッんッ
んッ
びくッ
びくッ
どうしても…
無性に……
あの夜の出来事を思い出して
しまう時があって

直後に大規模テロという
未曾有の危機が重なったせいで
この一件は
査問の対象にもならず
JS事件は無事に終息
機動六課も解散

それから一度も
あの店には
行かんかったし
Members only
なのはちゃん
フェイトちゃんとの間で
話題にも出さへんかった

偶然　本局で鉢合わせた
フェイトちゃんに
半分時効かなと思って…
その手の話題を振った時

ゴク…

いいとこ…
知ってるんだ

ガチャッ

はやて…だから
言うけど
実はわたし…ね

興味ある？

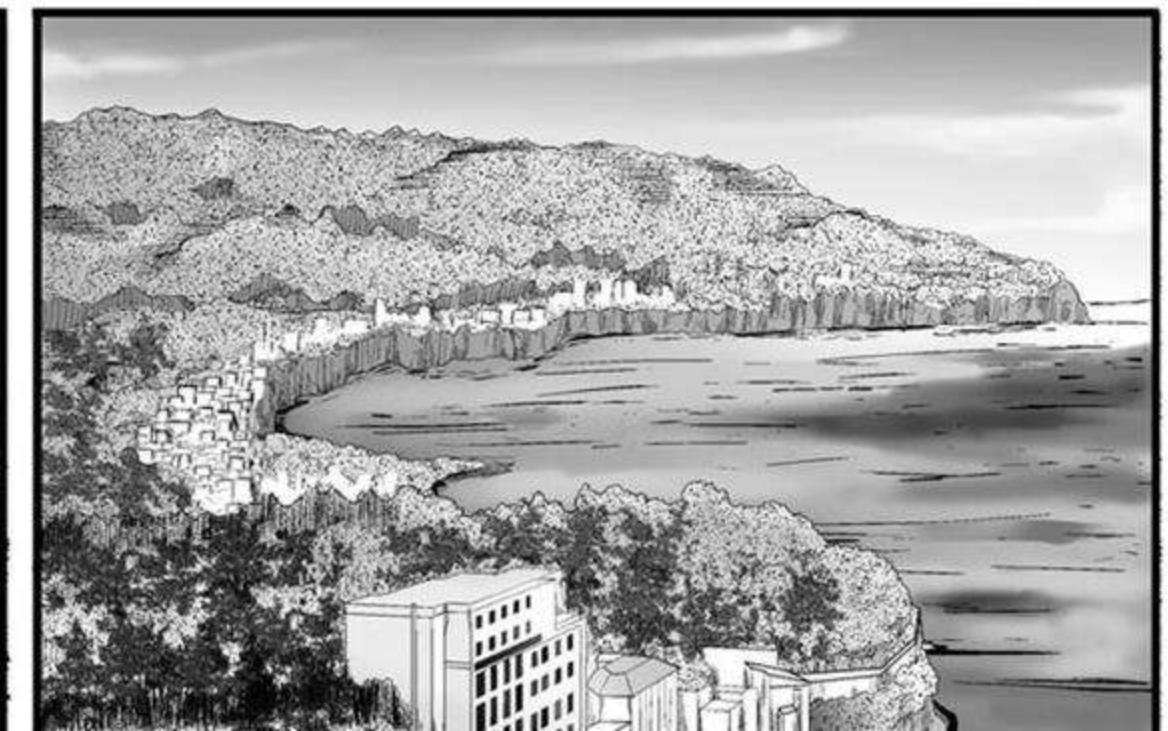

はかっ!!
ま…
ま…
!!?
新人の八神選手!!
ここまでは何とか
凌いでましたが
ついに
捉えられて
しまったーッ
プルッ
プルッ
ジメッ…

…フェイト選手
これまでの記録
0勝8敗ッ!!

タッグ戦
もう片側も
ここに来て激しい
打ち合いにッ

グッ…

フェイトちゃん…
これで…
…いいんか?

今日こそは
初の1勝を……
っと――ッ

ラッ…

ボコッ

ボコッ

フェイト選手
やはり防ぎきれない
――ッ!!

なぁッ

なぁッ

バタッ

わざと……
負けるんか？

そうだよ…

管理世界では
あるけれど……
自治区ならでは
っていうのかな

色々と
非合法な部分があるけど
地域の慣習という事で
管理局からは
黙認されている
闘技場があって

畳み込むように
連続攻撃ッ!!

カッ

フェイト選手ッ
もうこうなっては
手も足も出ない――ッ

決闘そのものは一応…非殺傷の魔法戦

でもインターミドルと違ってシステムが近代化されてないから

わざと負ける場合は物理ダメージもある程度覚悟するしかないかな……

あとインターミドルみたいなライフ制じゃないから

負けはノックアウトまでやりあうか

あとは降参を宣言するか

バキッ

バキッ

バキッ

あぁぁぁ〜〜〜ッ

降参…やッ!!!

降参するッ——!!

ビーッ

そこまで!!

八神はやて選手…降参を宣言です!!

フェイト選手は……起き上がれない!!

ノックアウトです

タッグ戦を終了します

結果はご覧の通りとなっております

払戻金を受け取られる方はそのまま席でお待ち下さい

特別権利を行使される方は係員にお申し付けください

ガタッ

ガタッ

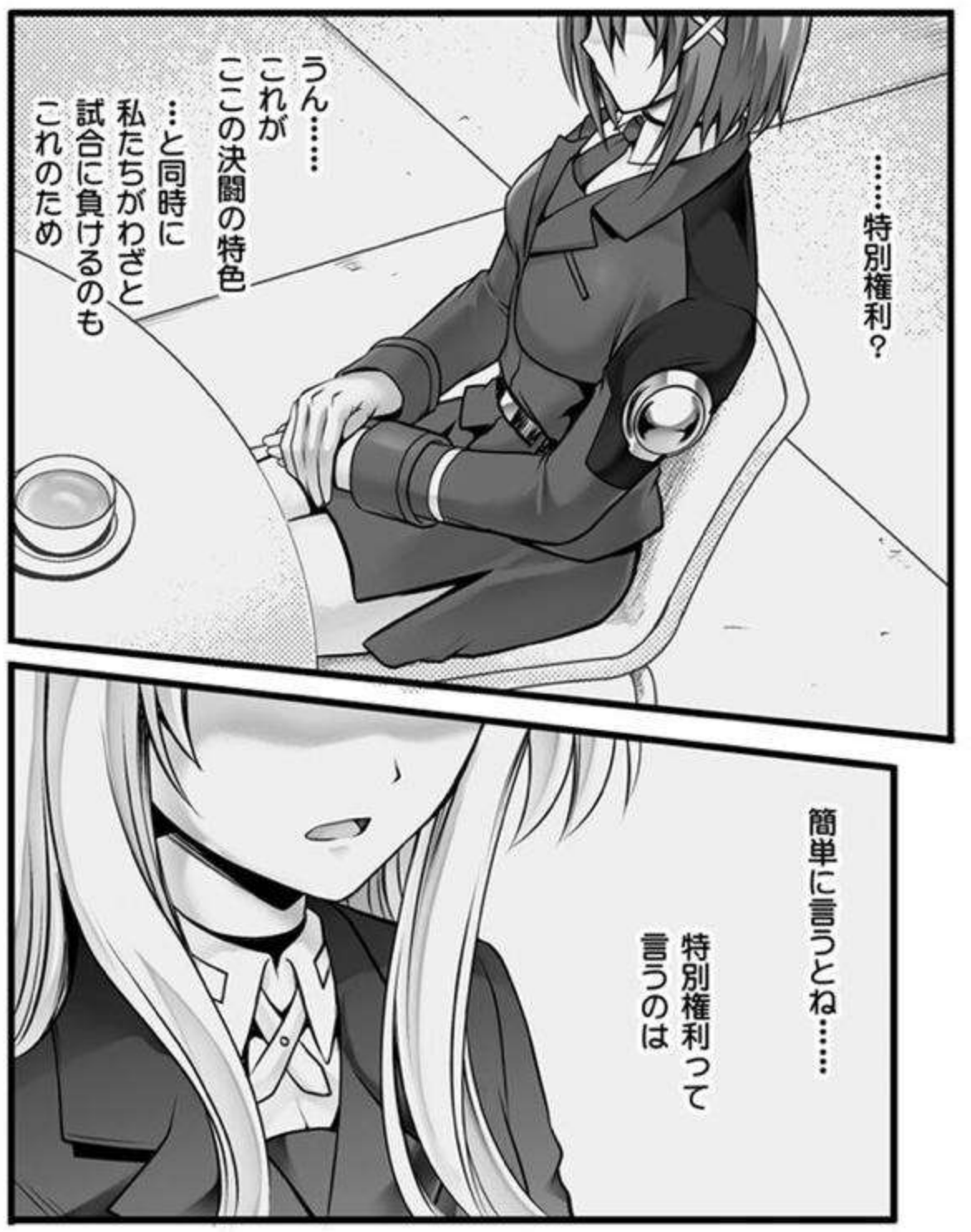

一晩中……
はぁ…ぁ
ヒク
ヒク
あッ…
また今日も負けたのかい？フェイトちゃん
ズッ
ビクッ
くぁ…ッ♡
ブルッ
ブルッ
ビクッ
ビクッ
はぁ…ぁ♡
あぁ…ぁ
ズボ…
ズボ…
ズボ…
慰み者にできるってこと

フェイト…ちゃん…

わー お肌すべすべだねぇ

さわッ

さわッ

あぁ!!

あぁ!!

あぁ!!

ビクッ

ビクッ

ズッチュ

ズッチュ

ズッチュ

あんな…淫れて……

ふぁ

はぁ

はぁ

ぁぁ…

ぁぁ…

ぁぁ…

気持ち…

すごい…

ズッ

ズッ

クイッ
ぎゅ
ジワッ
はぁ…
わたし……も…
はぁ…
キミ……ここ初めてだよね？
ゴロン
ドサッ
くちゅッ
くちゅッ
まぁ…
悪いようにはしないよ
はぁ…
はぁ…
ブルッ
ヌチュウ
はッ
はッ
はぁはぁ
ヌチュッ
ヌチュッ
いや……ッ 音ッ……恥ずかしい
…濡れるの止められへんッ

…凄いなキミの濡れ方……

ヒクッ

むんッ

むんッ

しかもこれまた男を誘う…強烈な匂いだ

舐めるぞ…

ペロッ

ハグッ

あ…あッ

あッ!!

とろ…けるッ!!

ギュッ

ギュルルッ

うぐ…あッ♡

この感覚ッ

グリン

グリン

あッスゴイ♡

何もかんもッ吹き飛んでまうッ!!

ん…
ん…ぶ
ビクッ
ビクッ
めりめり
めりめり
匂いだけじゃなく
ーッ
味も濃くてイイね
気に入ったよお嬢ちゃん
名前…なんったっけ？
はぁぁ
はぁぁ
ぴく
はやて……
八神はやていいます
ぴく
ぴく
それじゃ……
グイッ
はやてちゃんの欲しがり穴に俺のモノ
挿れさせてもらおうか!!
はぁぁ
はぁぁ
はぁぁ
はぁぁ
グッ
グッ
グッ
グッ
あぁッ
あぁッ

ドカッッッ

なぁ…
なぁ…
なぁ…
なぁ…
ズッ
ズッ
あぁ!!
あぁ!!
あぁ
今まで溜め込みすぎたせい…なんか？
前にお店でやってもらった時より快感に……弱くなってる気…する…
ビクッ
はーッ
はーッ
ちゅるッ ちゅッ
イくぅ♡♡♡
堪ら…ない…ッ…コレッ
あぁ♡ あぁ♡
ビクンッ
腋の下…これされるの…わたし凄く弱いッィ…
レロ
レロ
レロ

はぁ♡
はへぇ♡
ピク
ピク
キモちいぃぃ♡
あ……あの……聞いていいですか？
はッ
はッ
…ん？
…何だい？
可愛い女の子がこんな匂いのキツいとこ全開にしちゃって
俺らだから歓迎するけどフツーじゃないよねもう
おッお♡
前までは恥ずかしがってたのに
最近は自分から腕を上げて…おねだりだよねフェイトちゃん
私の……腋のニオイって……その……どんな……
ずんッ
ずんッ
んーそう聞かれてもこれはフェイトちゃん臭としか言えないなー
あ…でも今は汗と唾液が混ざってフェイトちゃんの腋けっこう臭いね
ズッポ
ズッポ
ズッ
ズッ

ぬぷぬぷ
ぬぷぬぷ
ぬぷぬぷ

興奮…します…
あッ!!
ビクッ
ビクッ
あッ
コレを嗅いでると
はーッ♡
はーッ♡
わたし…
……凄く……
グリッ
グリッ
ズチュッ
ズチュッ
あ!!
ハッ♡
ハッ♡
ハッ♡
ビクッ
そっちの穴…ダメぇぇ

ありゃ……
だいぶ痴女っぷりが
板についてきたと
思ったのに

まだフェイトちゃん
こっちの穴は
苦手なんだねぇ…

ガク

ガク

ガク

ガク

ヒィィッ

いや…あ
ああッ!!!

じん

じん

ズボッ

ズボッ

ダメだよ
そんなの

苦手なら
特訓しないと

メキッ

お尻はッ
ダメェッ

ズボッ…
ズボッ…
お尻…にッ
入ってくる
この感じ…
ダレッ
ダレッ
はッ!!
ズボッ
ビクッ
ビクッ
これだけはッ
…ダメ…ッ
はッ!!
この異物感ッ
怖くて苦手なのッ!?!
ぃぃまぁッ
ポロ!

あぁッ
時々いるよなぁ…アナルセックスを嫌がる娘
怖いとか何とかって…
ズッ
ズッ
ズッ
ガクッ
はーッ
ガクッ
はーッ
はーッ
好きになるまで叩き込むまで…だろ
はぁッ
はぁッ
はぁッ
もちろんだからって止めないし何なら……
ズッ
ズッ
ま…いいじゃないか一つぐらい苦手なプレイがあったって

……のんいけ
れんゆ無を繊
かにてなかいに…
……のんいけ
れこ当を集ちこ
…ゆだれ……
はなそ…
ちゅ
ちゅ
ちゅ

あッ!!
奥あたって…る!
あッ!!
パン!
パン!
パン!
パン!
んあッ!!
奥ッ…に あたってるッう

はやてちゃん… 小柄だからかな
んはッ♡
ズチュッ
ズチュッ
子宮にガンガン 届いてるね 俺の突き
はッあ♡
はーッ
はーッ
ますます 気に入ったよ
あッ…あッ!!
大きいイッ♡
ズン!
ズン!

ぐちゃぐちゃ
ぬちぬち
ぬちぬち
ぬぷぬぷ
ぬぷ…
ぬぷ…ぬぷ…ぬぷ…
ぬぷ…
ぬぷ…

ドルッ
わたしもッ イッちゃう♡
わたしも イくッ♡
はぁ…はぁ♡
ビクビクッ
ドクッ
ドクッ
ド

おおオオ…ッ
おー——
ドク…
ドク…
ふ——
——ッ
良かったぜ…
ゴッ…
ゴッ…
ヒラ…
はやてちゃんの穴
ドロ…
いい穴だった!!
ピクッ
ピクッ
ピク
ピク
ヒラ…
はぁ…
すごい…量…
見えてるだけでこんな……
はぁ…
この人いったい私ん中でどんだけ出したんや
ヌチュ…

あッ!!
はッあッ
あッ!!
嫌ぁッ…あ
おかしくなるッ
ズボッ
ズボッ
ズボッ
頭…おかしく
なっァァ…あッ
バタッ
バタッ
ビクッ
2つッ…
同時…ッい
あッ
凄ッい
これぇッ…
ビクッ
これッ……
だめッ…ぇ
すっちゅ
すっちゅ
すっちゅ
凄ッ…すぎ
る…うう…ッ

ズルッ

おッ…おおお……出…る…ッ

ドピュッ

ドピュッ

ズルッ

ズルッ

!?

ドピュッ

ドピュッ

はッ

はッ

はッ

何がスゴイ
これッ…えぇ

あッあぁ…
何これぇッ…

ジクッ

くぁぁッ…
あぁ!!!

こ…の…異物感…
……怖い……はず
なのにッ…

気持ち……
いいッ…い…ッ…

よッ……と……
はぁッ♡
ヒクッ
ヒクッ
ヒクッ
はぁッ♡
はぁぁ♡
アナル開発は徐々にやってくもんだが……
どうだった？両穴同時でも…まだ尻穴に挿れられるの怖い？
怖い…けど…好き…れす
両方…の穴……すご…すぎて……とろけ…ちゃう……う…
はぁッ♡
はぁッ♡
はぁッ♡
はぁッ♡
はぁッ♡
はぁッ♡
ピクッ
ピクッ
ピクッ
ピクッ
ポタッ…
ポタッ…
おーそりゃ良かった
じゃあフェイトちゃん…
せっかくなら両穴攻めの気持ちよさ
もうちょっと深みに足踏みいれてみようか

ドンッ
これで！
はぁッ
はぁッ
はぁッ
…へ？
バイ…ブ…？
よく見なただのバイブじゃないから
ビクンッ
ドキュッ
片方はフツーにこう使うけど
ほらほら…
グッ
はぁ!!
ブルッ
ブルッ
はぁ!
なっ!?
グチュッ
フェイトちゃんにもまるで男のモノが生えたみたいだろ？

ハァ…ハァハァ…

さぁ問題……

この状態から気持ち良くなるためにはどうするのが良いと思う？

クイッ

クイッ

男の気持ちになって考えてみると……？

そう…

どこか穴に入れてずっこんばっこん出し入れすると

フェイトちゃん側のバイブも奥まで当たって気持ちよくなれるねぇー

はぁ

はぁ

ズッ

どこかこのブツを収めるのにちょうど良い穴はないかな——ないかな——ッと

あぁ♡

ズッ

キュ

モッと♡

ズッ

キュ

おっ…!?!

あぁぁぁ

……え？

はい……み～つけた♪

ゴク…

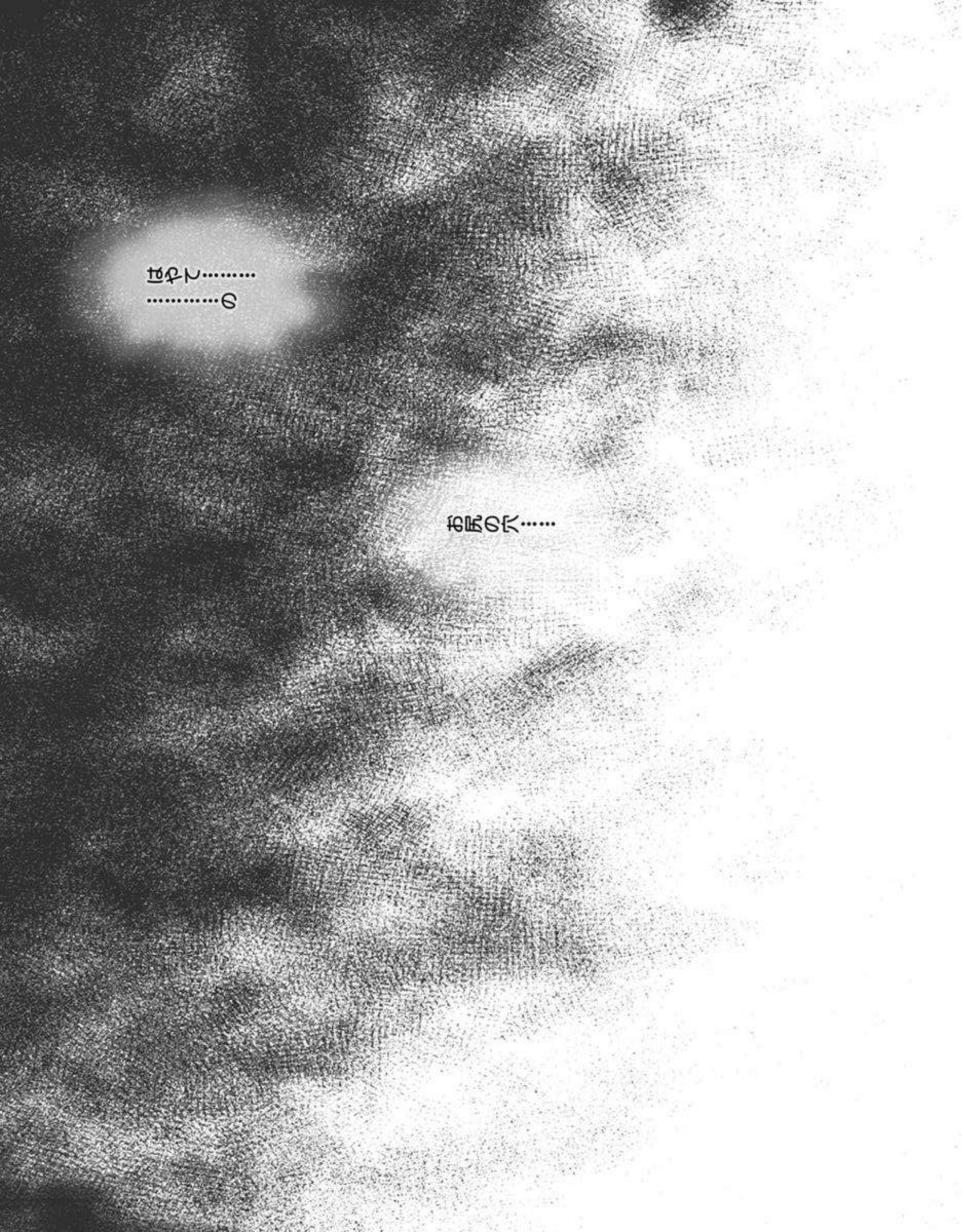
……いるように
……ひとりぼっち
……ひとりぼっち

あッあ…♡
フェイトちゃんッ
何…をッ……

だ…ダメや
そこは…ッ

そんなとこ
触らな……
あッ♡

くッ…あ
…あぁ
だめッ……無理や
こんなんッ…
…無理やぁぁ

はやて……
気持ちよく
……なろ

んあッ!!
フェイト…ちゃんッ
はげ…しいッ
……はやてぇッ
ごめ…ん…ッ止まらないッ
へはッ
へはッ
ズロロロロ
ズロロロロ
ペス…
ったく……ここの闘技場もエグいよなー
上玉の女があの部屋送りになったらすぐアレを使いたがりやがる
部屋中……神経狂わすヤバいガスを充満させて
シュウウウ…
ま――悪人の発想だねこりゃ

あの魔導師さん達もかわいそうに…
あッ♡あんッ♡
知らないうちにガスたっぷり吸わされてあんな半分ラリった状態でイかされまくりだろ？
おおッ…きもちッ♡
ありゃもう普通のセックスじゃ満足できなくてどんどん深みにハマるな
あ…イく♡
イくッ!!またイくッ
ま……あんな可愛い子がココへ来たのが運の尽きだ
んッ♡
んぐッ…♡んんッ♡

抜け出そうとしてもここでのセックスが忘れられなくて
結局ここへ足を運び続ける
はッ…はぁ…
はッ…
あの二人はもう『商品』に組み込まれたのさ
この闘技場のな
ピクッ
ピクッ
ピクッ
ムラ〜〜
ズルッ
ズルッ

OSHI MAI

Cho!! 3 Tai Choooo

3隊長はその後どうなった

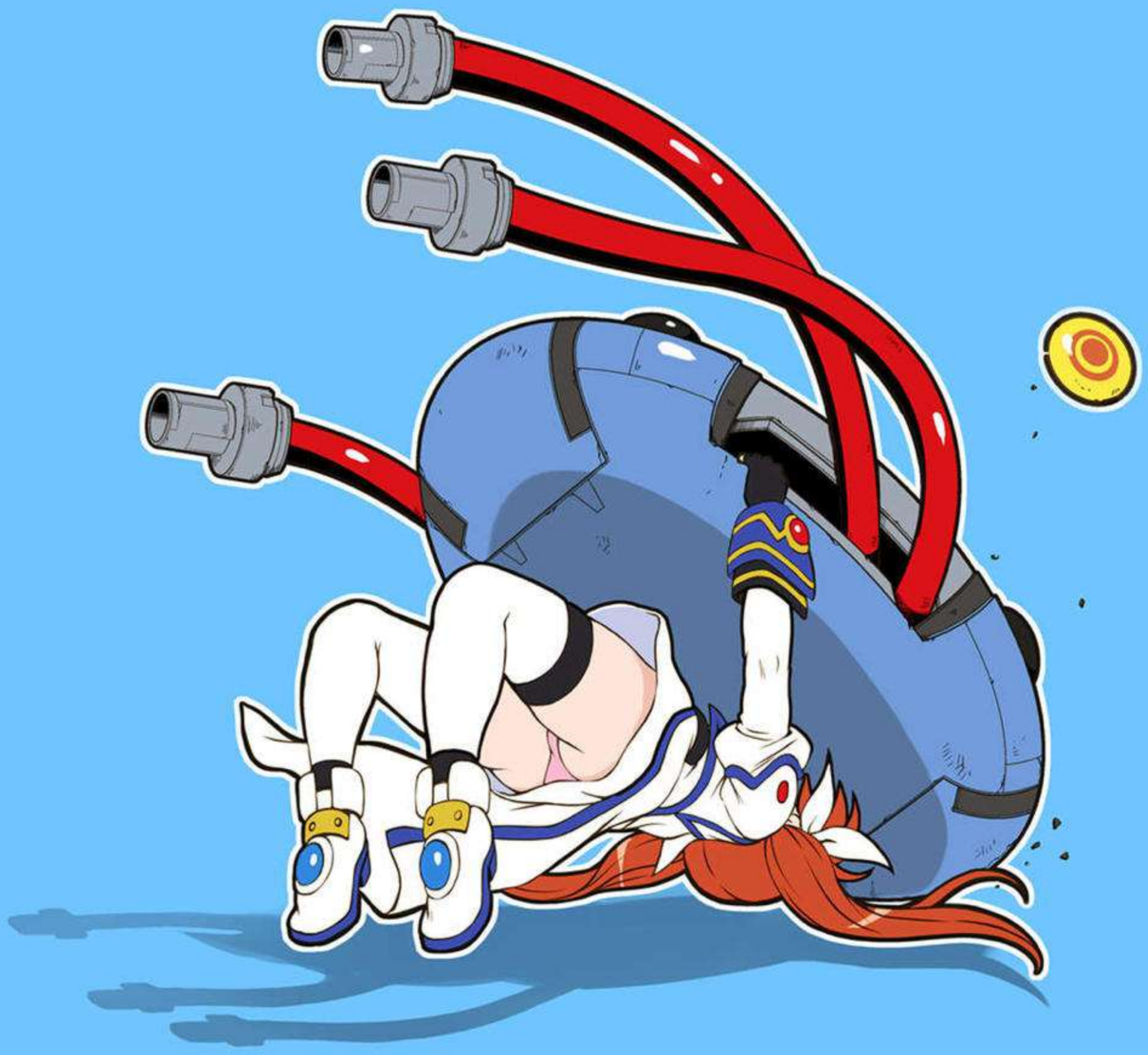

CYCLONE

For Adult

見てみたまえ
ウーノ

なにやら……
面白いことに
なっているねぇ

ちょっとしたお仕置き
まぁ、カンチョー程度
口径ライフル弾
夢現実の続く
オーバーの魔導砲が

あッ……
ああ……あ……

いったい……
何事なんだろうねぇ

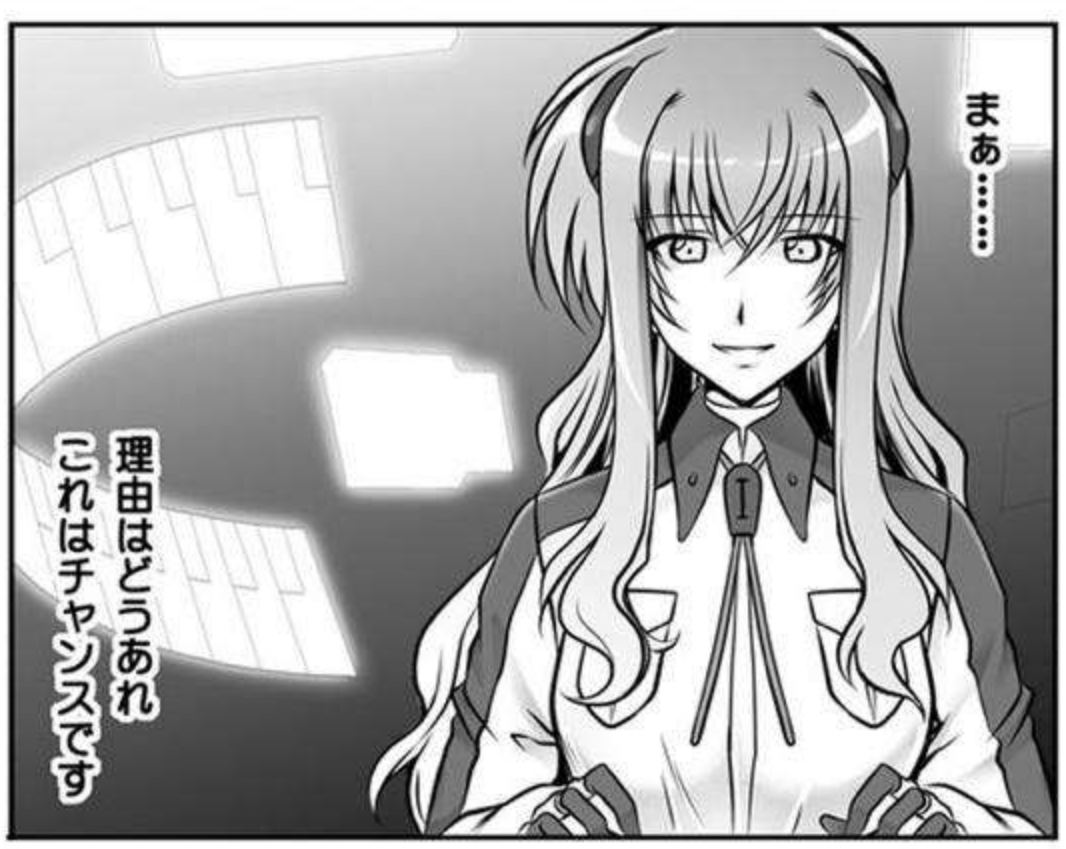

女はたくさん側面
ならばよい
女性の
感覚器はいったい
ヘニュ…
ヘニュ…
ヘニュ…

はぁッ…あ
あああッ
生物捕獲用の
毒を
ピクッ
ピクッ
ピクッ
ドク…
ドク…
ピクッ
ピクッ
ピュッ
ピュッ
ピュッ…
粘膜へ
直接投与します

治癒系の魔法を保有している可能性もある

ガジェットに積んである薬液を全部使ってしまえ

わかりました…

特にあの歩くロストロギアは謎が多いからな

はッ

はッ

あッ…

かあ…あ…

ドク…

ドク…

ああ…

…あ…

ケーブルで捕獲してAMFを最大限効かせるんだ

ぴくッ

ズミッ

魔力リンク…が…切れッ

カッ

ぴくッ

グイッ

グイッ

逃れ…られへんッ

ぴくッ

エースオブエースは
投薬後もそのまま
力で押さえ込むんだ

何を注いでいるのッ?!

なに…をッ……

ギリッ

ギリッ

ギリッ

ドクン…

ドクン…

薬が効くまでの
時間を反攻に
使わせないように

へはッ…

へはッ…

だめ……ッ
このまま…じゃ
……ッ

流れさたら……
……

ダメだッ!!!

グッ……

ほう……

面白い…

はぁッ

はぁッ

はぁッ

どうやら一人…
まだ粘る気で
いるらしい

はぁッ
はぁッ
グッグッ…
ガシッ
ドクッ
ドクッ
んんッ
まさか…
ガジェットドローンが
こんな事を…してくるなんて……
ズボッ

……無駄なことを

元々ガジェットにすら勝てなかったコンディションだというのに

毒を投薬された今……いったいどれだけの抵抗ができるというのか

ガシッ

回避が追いつかないッ

ビリッ

ビリッ

ビリッ

しまっ……

ガコッ

ガ

ぬちゅ
ぬちゅ
ぬちゅ

部長さんも同様に
いい夢を見ている
様子で
夜天の主が
聞いて呆れる
淫れようっ…
ゴッ
ゴッ
ゴッ

あの2人は時間の問題だな

ええ…ですがその時間が問題になってきますよ博士……

そろそろ管理局が救出に動き始めるはず

3人とも早く戦闘不能状態にしてしまわないと…

ドクッ…

ドクッ…

ピクッ

ピクッ

特にあのエースオブエース……

口と直腸にも毒を流し込んで確実に戦闘不能にしてしまいましょう

ピクッ

ドクッ…

ドクッ…

だ…めもう……

ドクッ…

ドクッ…

ドクッ…

ぐーきゅ
ぐーきゅ
ぐーきゅ

はあッ
はあッ
ズルッ
ズルッ
ズッ
ズッ
ガシーン
なぁ!
はぁ!
なぁ!
メリクッ
ポタ…
ポタ…
ズッ
ズッ
ピクッ
ピクッ
ピクッ
あ……

ヒク

ヒク

だ…誰……か……ッ

はぁッ

はぁッ

助け…て……ッ

ヒクッ

はぁ…はぁッ

ヒクッ

なぁに……どれだけの魔導士であろうとしょせん生身の人間だ

じゅぼぼぼぼーッ♡

ズッ

ズッ

ズッ

なんでや……なんやこんな気持ちよくなって……

あ……あ……動かへんといてッ

そん……なッ かき回さんといてぇぇ

はぁ…

はぁ…

全身に薬がまわってしまえば怖れる相手じゃないさ

ヴィィン

ヴヴヴィィン

ヴヴヴィィン

ダメッ あぁッあぁッ

イく……あっ……もぅ……ッ

はぁッ

はぁッ

イくッ もぅイくッ

ああっぁぁッ

いいんですか？
博士…
こんな派手に
連れて帰ると
足跡が残りますが
構わないさ
ウーノ
海上に出たら
他の妹たちに
回収の
手伝いをさせる
そこまでは
ミッド市街を
引きまわしだ
彼女たち
管理局のエースが
我々の手に下った様を
より多くの人間に
見せつけてやろうじゃないか

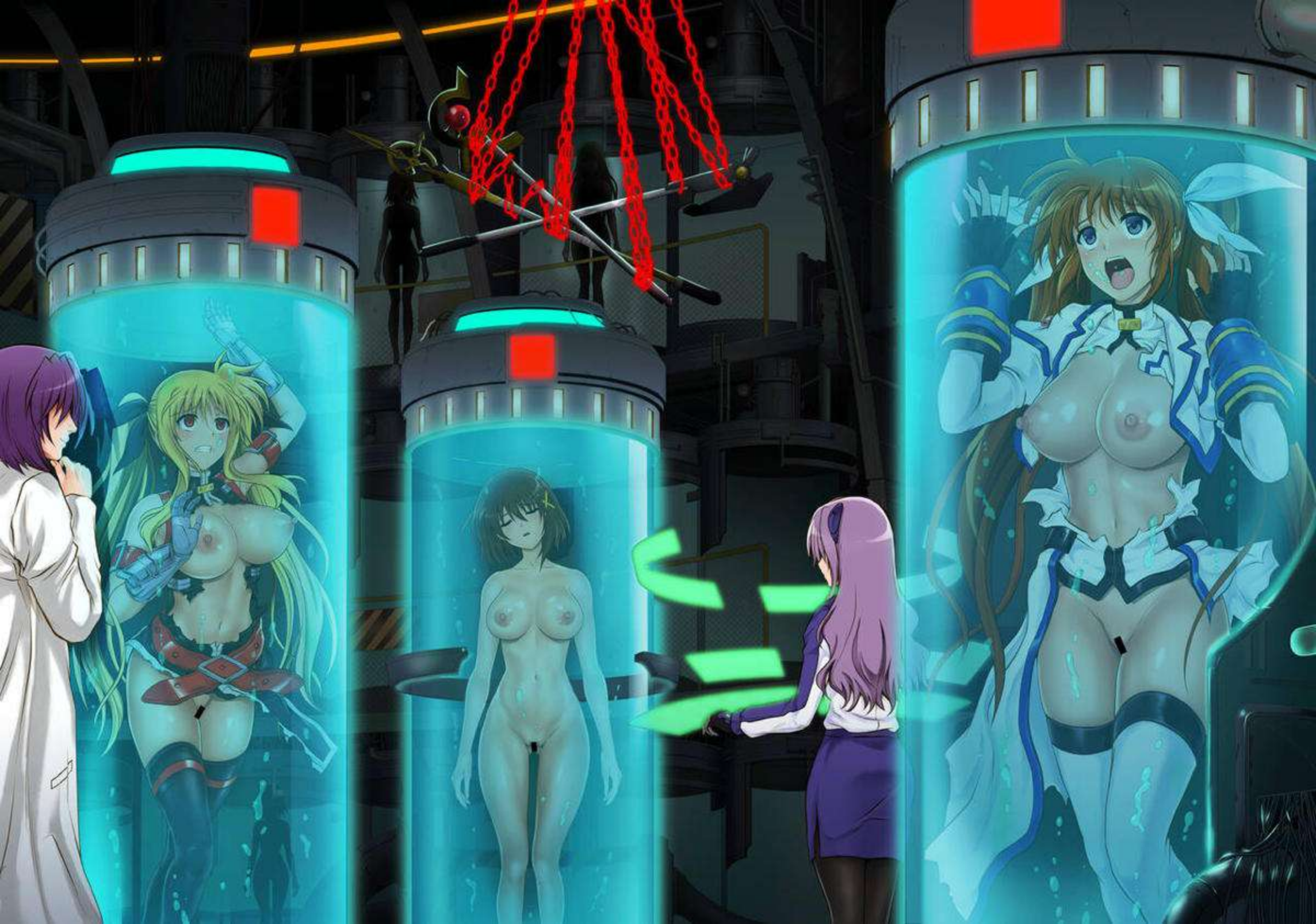

3人のデバイスは
封印処置を更に
強化しておくように

はい……
博士…

「E」は
研究用の素体として
すぐに使う

他の二人は
どうしますか？

リンカーコアを
停止させて
眠らせておいてくれ

…わかりました

☑ For Adult

HA⊗OON

Color Classic Situation Note Extention T-25

ガチャ…

すみません……
遅く…なりました

ガチャッ

…まったく

ほら……
もう俺…

ズロッ

気を揉ませ
ないでくれよな
アインハルト
ちゃ～ん

こんなに
なってんだぞ

……

分かり…ましたすぐに……

パアアア…

ちゃんとここの処理……

ぬ

させて頂きます

T-25 HAOOON

ピチャッ…

フーッ フーッ

ん…ッ

ピチャッ

ピチャッ

んぅッ

ん…ッ

あ——ッ …いいねーッ アインハルトちゃん

はッ

ちゅぷッ♡

はッ

日に日に… チンコの扱い… 上手くなって

もう 慣れたかい？

ちゅぷ

ぢゅるッ

…慣れるどころか …この人のココ

…どんどん 匂いがきつく なってるような…

フー フー

あっ… 悪いけど

もうちょい 皮めくって 舐めてくれる？

こう……ですか？

クニッ

……ぁ……あの……失礼ですが

ぶるぶる

お風呂って……ちゃんと入られては……

ぶるぶる

ぶるぶる

ムニュ

ムニュ

アァ？失礼にも程があるぞ洗えねーんだよ!!!そんな細かいとこまで!!!

ブニュ……

スッ……

何せほら誰かさんのせーいーでッ

こんな腕だしなぁ！

ズキッ

……

ブニュ

そう…ですよねすみません

サラっとセクハラ…ことごとすがって

…分かったらさっさと続きやれって！

……はい

チュポッ

チュッ

ロン

ロン

シュッ

シュッ

ん…

この男は……まだヴィヴィオさん達と私が出会う前

通り魔として襲ったうちの一人

ナイフ

ん…

ん…

ん…

ん…

おッ……おおっおっアインハルトちゃんいい吸い付きィイ

ん…

被害届けが出ていなかったから

通り魔の件を忘れてそのまま勝手に前に進んでしまったけど

この男は……
インターミドルに出場した事で
注目を浴びた私を見つけ出し
連絡をとってきた

あの時の被害届け…
もし今 出したら
どうなるかねぇ

チーム・ナカジマ
全員が出場取り消し
……とか？

いや次回大会も
もしかしたら
危ないかもなぁ

ゴクッ…

望みは…
なんですか？

ニイィ

利き腕
潰されて不便
極まりねーんだ

俺を介護して
くれよ…介護ッ！
差し当たって
まぁそうだな…

ぱぁ

ぱぁ

ぱぁ

ペチ…

ペチ…

ビクッ

下の世話を

そうそう…
そうやって舌と胸を
同時に……

いいぞ……
……いいぞッ…

お前のせいで…オレは好きにオナる事すらできねぇんだからな

フーッ

フーッ

ピチャッ

ピチャッ

怪我が治るまで……責任もって俺の性処理を…

おォォッ

ブルッ

ちゃんと果たせよッ

ムニュ

ムニュ

ムニュ

このままッ!!…このままでいろってッ

ビュルッ

ビュルッ

ハァハァ

ハァハァ

ムニュ

ムニュ

ムーン
ボコ
ボコ
ボコ

でも……これで

なぁ

なぁ

今日はもう解放され……

ヒク

ヒク

ヌッ

しゅう…

しゅう…

い……ッいやですそっちは……

はッ

はッ

ガシッ

はッ

ズルッ

ズルッ

堅いこと言うなよ…

この前もそうやって…
はぁッ
はぁッ
ペロッ
本番はしないって…性の処理を手伝うだけでいいって話だったのに結局……
ズブッ
ぢゅ
はぁッ!!!
はッ
はッ
はッ
おいおーいこっちは一応気遣ってるんだぜ？
くちゅッ
くちゅッ
俺ばっか気持ち良い目にあってそっちに悪ぃかなーって
そんな気を遣うぐらいなら…ッ今日こそはもう帰らせて下さい
ビクッ
ビクッ
はッ…あッ…
あッ
くあッ
くちゅちゅッ
ちゅッ
くちゅ
本当に嫌ならこの手振り解いてみろよ
覇王様ほどの馬鹿力ならワケねぇ～だろ？

くっ……
うう……ッく
こっの…
…おッ…
ゴゴ…
ゴゴ…
くちゅ
くちゅ
ゴリッ
ゴリッ
だ…めッ…
力が入らないッ
う……うッく
クイッ
クイッ
ゾクッ
ひゃッ
あッダメッ
どうしたァ
覇王ちゃん？
俺をボッコボコに
した時のアンタの力は
こんなもんじゃ
なかったんだけどなぁ
はッあ
ビクッ
ビクッ
ゲキュッ
ゲキュッ
あッ
あッ!!!

かぁぁ…ッ

はぁッ

はぁッ

ッ……

わっかりやすい答えが出たなー

霸王ちゃんはほんっとベッドの上じゃ激弱すぎるわー

あッ…

それじゃこの後はッ

ご期待に応えて…挿れちゃおっかな〜

コレぇ…

ピト…

はーッ

はーッ

ちが…ぅ

あ…あ…あ…

あッ
ビクッ
ビクッ
ビクッ
ズズ…
ズズ…
違…うッ
わたし期待
なんかしてなッ…
あぁ〜
ドズ〜〜〜

おおッ
締まりはいいけどッ…
なんか随分簡単に
入るように
なったもんだ

ピクッ
ピクッ

はッ
はッ
はッ

…そんな事ッ
言わないでッ!!

だいぶ
覇王ちゃんもコレに
慣れてきたかな?

ピクッ

ビクッ

さー
あとは

あッ
あッ
あッ

ズドーン
ズドーン

オレに身を
任せてりゃいいよ

あぁ!!あん!!
はぁぁん
ビクッ
ビクッ
あぁ…
間違いなくこの身体は強いのにッ…
やっぱり…心が弱いんだ…ッ私は……
ズッ
ズッ
ズッ
クニッ
ほれご褒美にお豆くりくりしてやるよ
いい表情すんなぁアインハルトちゃん
はぁ…
だから…こんな…
はぁ…
はぁ…
こんなすぐに快楽に流されて……
くぅはぁ

やだ……ッ フワッとした痺れが… どんどん広がってるッ
はぁ
はぁ
ビクッ
ビクッ
ビクンッ
はッ
へはーッ
へはーッ
へはーッ
……今…の… 刺激…まずい
スロロロ
おっ？…もしかして 覇王ちゃん…クリ弄りで 興奮スイッチ 入っちゃったかなー？
へはッ
怖い…これッ
頭の…中ま…で 痺れてき…たッ
スロロロ
スロロロ
はッ
じゃあ俺も 興奮スイッチ オ～ン
パン
パン
パン
ぬッ
ぬッ
ぬッ
ぬッ
ウィィィ

ぱん
ぱん
ぱん

ぬ……
そこそこ出るな
……ッ
ビクッ
ビクッ
ビク

うッ…
ドンッ
ドンッ
ドンッ
ぎゅ♡
ビクッ
ビクッ
ビクッ
ビクッ
ぁ…ぁぁ……ぁ……
ビクッ
ビクッ
ビクッ
ビクッ

ゴポッ…

ピクッ

なめ

なめ

ピクッ

なめ

ピクッ

ゴポ

ゴポ

……ふう

なめ

なめ

なめ

……ッ

うッ……う

ミシュッ…

ミシュッ…

スッ…

ガク

ガク

あれ…

もう行くの？

シャワーは？

…失礼します

バタンッ

結構…です

……あら？

あれって……
アインハルト？
この辺り…
女のコが出入り
するような地域じゃ
ないんだけどな

…ティアナ執務官？
どうかしましたか？

あぁ…ッ
スミマセン
…続けて下さい

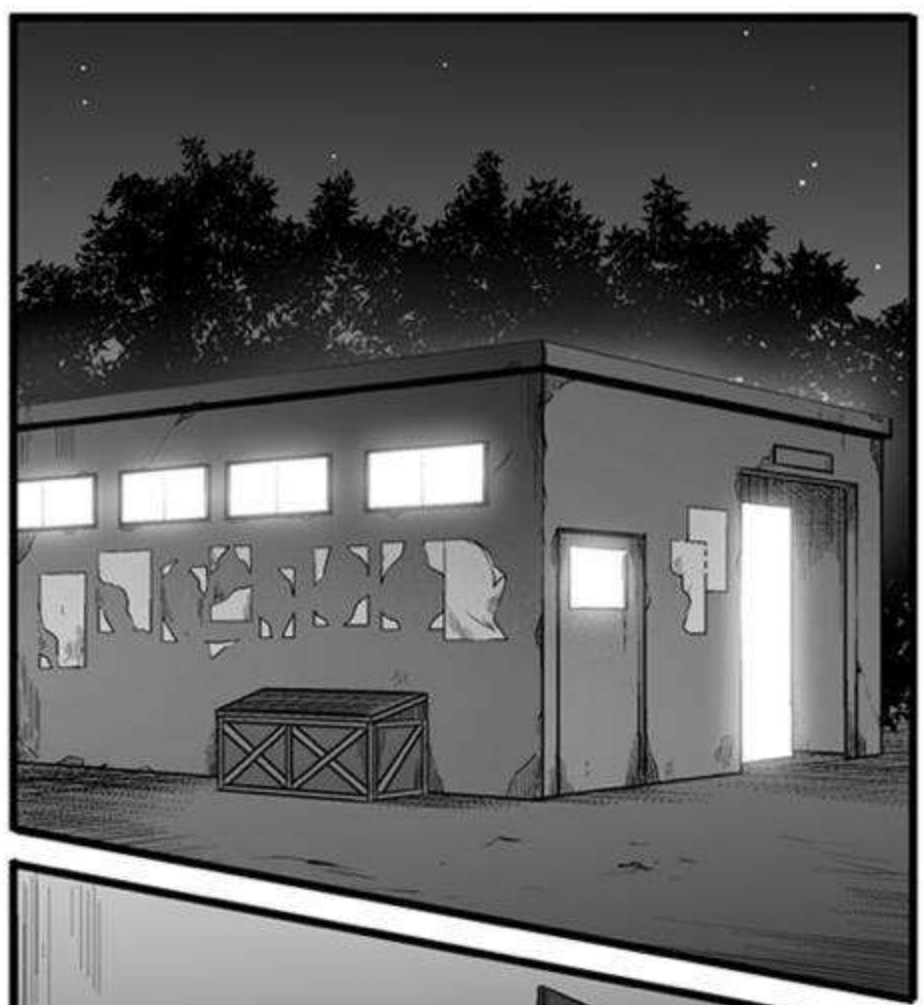

あッ♡
はッ
はッ
あッ
なんッで……え
…こんな……ッ
はッ
ビクッ
ビクッ
はッ
こんなところで…ッ
やる…んです…かッ
ズポッ
ズポッ
ズポッ
…興奮
すんだろ？
誰かきたら
どうしようって
しま…せんッ
あッ!!
あッ!!
パンッ
パンッ

ズポッ
ズポッ
あッ!!
あッ
ほんとに…誰か…きたらッ
どう…するんですか……ッ
さーなーどうしよっ
ズロッ
ズロッ
はーッ
はーッ
はーッ
それならソイツも混ぜて楽しんじゃうか？
ズブッ
ガクッ
ガクッ
!?
カチャ…

……え？
あ……
ティアナ
…さんッ

管理局
執務官です

!?

その汚いもの
今すぐしまって
この子から
離れなさい…ッ

状況が状況だから
多少手荒になってでも
対処するつもりよ

ゴク…

え…？
何か…勘違い
してません？

ねぇねぇ…アインハルトちゃんの知り合いって事は

ニタァ…

この執務官さんもチーム・ナカジマの人間と関わりあるってこと？

クルッ

……ッ!?

――っとなるとぉ…

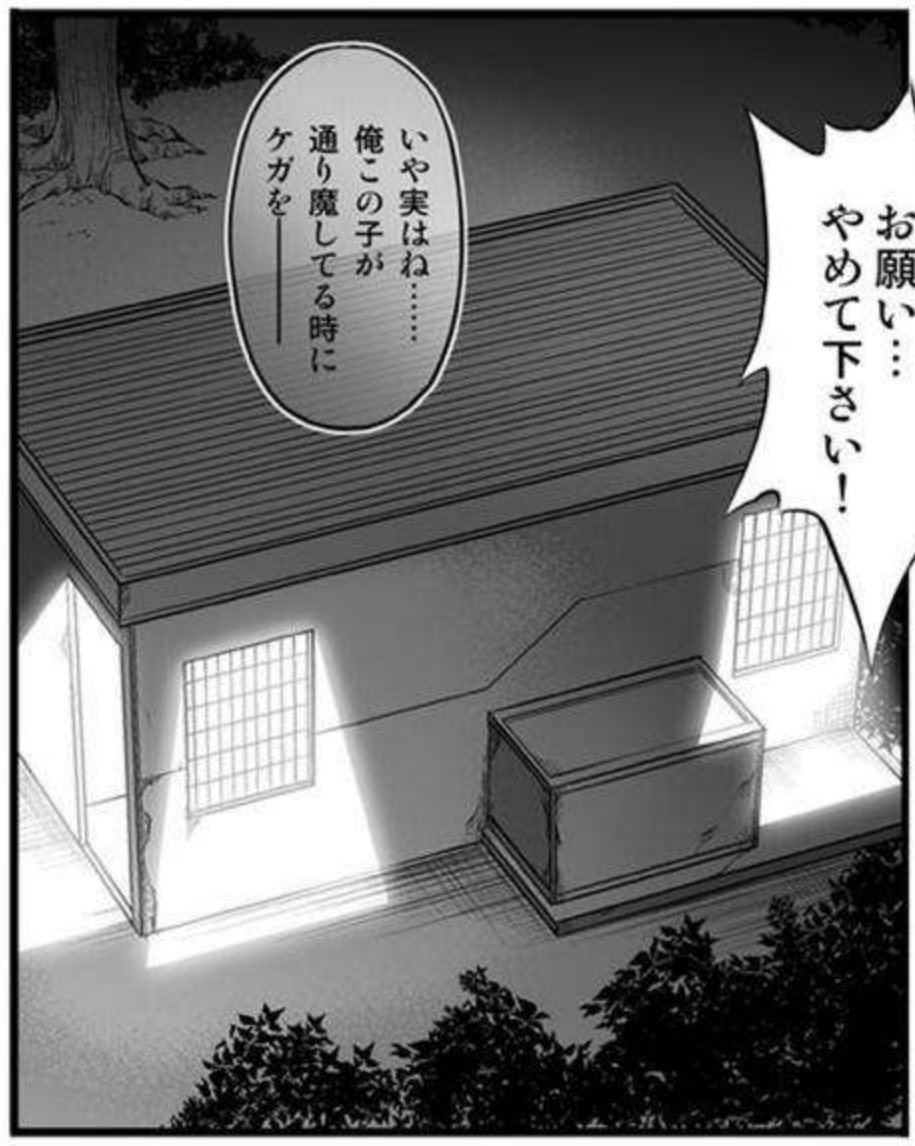

結局…男は事情全てをティアナさんに話してしまった

そして私の時と同じように

ピチャ…

ピチャ…

もっと思いっきりビラを剥いて！

まんべんなーく舐めてやれ

どうしたァ執務官さん

どんどん息が荒くなってるぜぇ？

う……ッ……さい

今度はティアナさんに手をかけ……

いちいち……そんな事言わないで

お――こわッ

アインハルトちゃん……俺の亀頭にやるみたいに

ズズーっと思いっきり吸ってやって

ぴちゃ…

ぴちゃ…

ぴちゃ…

ドクッ

ドクッ

……

じゅるるるーッ

ビクン

べぁぁぁッ

ごめん…
…なさい…
ティアナ
さんッ…!!
…いいのよ
別…に
…あなたは
悪くない
はぁッ
はぁッ
はぁッ
はぁッ
いいねぇ
それ
今日の事は…
2人の秘密に
しましょう
じゃあ
そのノリで
ヤッ
ゾクッ
ゾクッ
ゾクッ
ゾクッ
ズブブブ…
執務官さんの
恥ずかし～姿
はぁッ
はぁッ
はぁッ
どんどん
晒してって
もらおうかッ!

2つ…同時ッ…なんて…ッ

経験ない…わよこんなのッ

はぁ〜

あぁ〜!!

アインハルトッだめそこッ!

あぁ〜♡

そこ…は一番弱い…とこ……ッ

はぁ〜あぁ〜あぁ

いけ…ない……わたし

こんな……開始…早々でいきなり……

イき…そう……ッ

ダメッ…!!
もたないッ!!!

はーッ
はーッ
はーッ

ラッ…

ドチャッ…
ドチャッ…

ビクッ

あぁ
イクッ

ビクッ

ビクッ

おぎゃぁ〜〜〜

へは…

はぁ…

はぁ…はぁ…

執務官さ～ん…ちょっと弱すぎじゃないかい？

ピクッ

アンタどんだけ早くイッた挙句潮吹きまくってんのさ

ピクッ

ピクッ

……

ピチャ…

ピチャ…

ったくお硬そうなツラしてこれだからは女は

チュパッ チュッ

ガバッ

可愛いねぇ

んぐ!?!!

……

……ん

かたや
インターミドルで
華々しくデビューの
覇王っ子に

あぁ

あぁ

あぁ

あぁぁ!!

いや――
壮観だねぇ

ゲッ…

ゲッ…

ゲッ…

ズッ…

ズッ…

かたや管理局の
現役執務官が

俺の性処理係
とはねぇ!!

あぁん

ビクッ

ビクッ

ぎぃ…あ

ズッポ

ズッポ

ほ～ら覇王ちゃん
グリグリ
しちゃうよー
気持ちいい
かぁ？
グリ
グリ
ぐぃ
きもちいぃ
ぐぃ
ぐぃ
ぐ

そらそら…
もっとちゃんと
ケツをこっちに
向けろ

ぱんッ!!

ぱんッ!!

ぱんッ!!

ぐっ

ぐっ

穴がよく見える
ぐらいに
せり出せ！

あ…ッ♡

あッ…おしりッ
入ってるッ

ぐりぐりッ

ぐりぐりッ

よーし
そのまま暫く
そのポーズで
いろー

ぶるぶる

ぶるぶる

ぶるぶる

ぶるぶる

ぶるぶる

ズ…ッ!!

ズ…ッ!!

交互に
可愛がって
やる

あんッ♡

あッ!!

ずっぽ

ずっぽ

ちゅッ…
ちゅるッ…
ちゅぱッ
なぁッ
ティアナ…さん
……どんどん
汁が溢れてくる…
なぁッ
ふ――ッ
ズゴッ
ズゴッ
は…ッ
はッ…
はッあん…
ん…ッ
んうッ…
んう……
……っぅ
ビクッ
ビクッ
むんッ
ぴゅゃぁぁッ
アインハルトの…
…すごく…濃い…
むんッ

なぁ…
なぁ…
気持ち……
……
……いいッ!!!
なぁ
なぁ
なぁ
ヒク
ヒク

おっおお…今日ラストのがキそッ…うッ
このままフィニッシュ…かけるからアインハルトちゃん…ッ場所変わろうーッ
あッ
ストップ
ストップ
あッ
いくぞーッ
ん…ッ…
いくぞいくぞ熱いッやっ
中に出してやるッ……ぞ
ビクッ
ビクッ
ビクッ
ビクッ
…熱…いッ
ほらよたっぷりくらえ執務官サン!!!

ポタ…
ポタ…
アインハルトちゃんはどーすんの？
……ここにいます
放っておけませんから

さて……
それじゃ俺もう行くわ

まあ――まさか執務官さん…絶頂して気を失っちまうとは思わなかったからなァ

クク…

あ…そう

起きたらヨロシク言っといてくれ

んじゃ！

END

waruiko
Color Classic Situation Note Extention T-28
CYCLONE
☑ For Adult

なッ…何するつもりやッ
スッ
まさ…か……ッ
そんなッ…ん……無理ッ
いやッ…
無理…やッ…
ドクッ
ドクッ
はッ
はッ
はッ
うそッ…やろ まさか本当にこの子ら……
グッ…
グイッ
ガチッ
ガチッ
ガチッ
ぎぎぎぎ
本当に……
……わたしの体内にこんなッ
ロストロギアを埋め込むつもりなんかッ!!?
つぎぎぎ〜〜ッ

はぁッ

はぁッ

はぁッ

何で……

こんな……ことに……

ザンクトヒルデの学院祭――

ヴィヴィオに連れられて私は…良くあたるという占いの館に入った

こっちこっち…はやてさん

Fortune telling
そこでは諸々…
それっぽい
儀式めいた事が
始まり…
軽い気持ちで
付き合って
いたけど
いらっしゃい
……
どうぞ
おかけ下さい
さあ
この水晶に
触れて…
これ…で
ええか？
そうです…
そのまま
……声に
出してか？
次にここに
書かれている文字を
詠唱して下さい
はい
それは
あまりに危険で
迂闊な行動
やった……
ヴィヴィオに
連れられてきた事が
…油断を生んで
しまっていたか
あるいは
海鳴で育ったせいで
占いを遊び感覚で捉える癖が
抜けきってなかったか…
バカ正直に私は
儀式の手順を
淡々と受け入れ
クラッ

ある瞬間……
空気が変わった
ニヤ…
八神はやて……強制セットアップっと
ズドン
ギイ
!!!

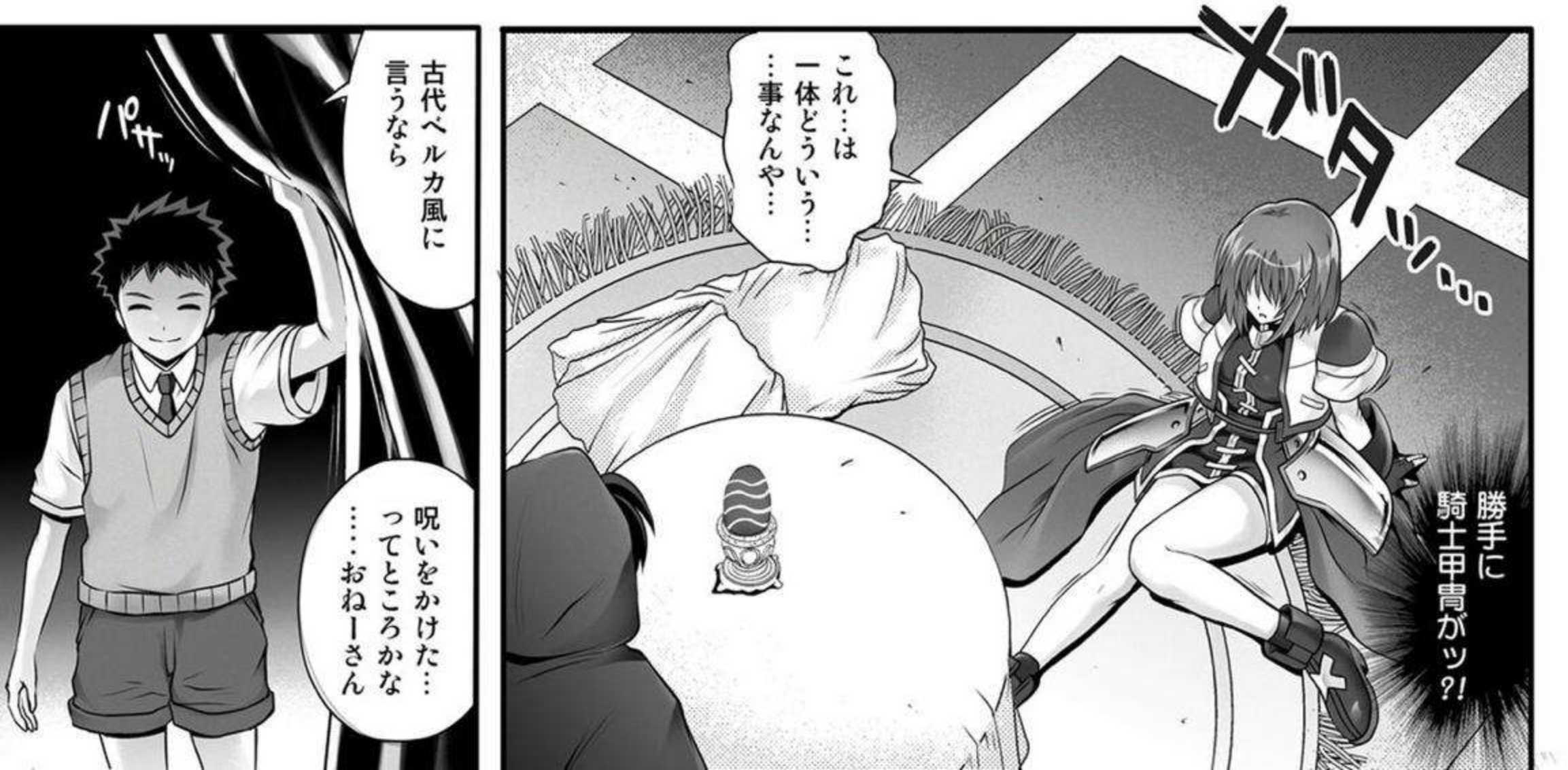

イェーイ
うまくいったな
うん…外部操作で完璧に騎士甲冑を構成できてる
勝手に人の魔法を操作とか…子供がするには高度すぎる
それに今…この子ら私の格好を見て騎士甲冑って…
ムッ…
私を…狙っての行動か？それにどこでそんな物騒な代物を……
優秀な司書トモダチにここの蔵書を漁らせて…さ
呪いの力で人を自由に操作できちゃう優れモノを手に入れたんだ
お姉さんはソレの第一号……試させてもらったんだ
おそらくそれはロストロギアの類いやろうから…
…まぁ反ってわたしで良かったのかもしれん
ロストロギアのエネルギーがいくら強大でもより強い力の前では…呑み込まれるモンやからな
さて忠告しとくで？…この程度の操作魔法もってあと2、3分
キッ
悪ふざけを謝るんなら今のうちや
並の相手ならいざ知らず私は並とはちゃう…規格外のそれこそ歩くロストロギア

ぐっ…

……

そこまで言うなら…

ニッ

勝負するっ？

あラ

ご忠告通り2分でカタつけるぞ

ピッピッ

えーっと…バリア…じゃなくって騎士甲冑の耐久をゼロに変更でー

あと四肢を動かせないように身体を固定…っと

ピッ

ピッ

何する気やッ?!!

なッ!!?

僕らの読みとしてはこの呪詛の塊（ロストロギア）

お姉さんの身体に直接埋め込んじゃえばさすがに呪いが勝ると思うんだよね

ジグッ

なんッ

やて…ッ

イヤッ!!

ダメッあッ…やめるんやッ

身の毛がよだつ感覚っていうのは…初めてやった

おッ…うあッ

はあッ
はあッ
はあッ
はあッ
はーッ
そっ…んなぁ
はーッ
ガクッ
ドクッ…ドクッ…
なんて……ッ
どす黒い魔力ッ…なんや
はぁ…
はぁ…
ガクッ
はーッ
ガクッ

ロストロギア本体をこん…な……

さっきまでの魔術ごっことはワケが違うッ

もし…レリックみたいにリンカーコアと融合されたら最悪……わたしは

意識ごと喰われ…るッ

ドクッ

ドクッ

LO…ー

ばらぶー

ねぇねぇお姉さん…アソコの穴…自分で拡げて見せてよ

犬みたいに片足あげて…さ

誰がッ…そないな事…

チュパッ

身体がッ…勝手にッ
くぁ…ぱぁ…
ぐッ……つく……
かぁぁぁ…
こん…な屈辱…的なッ
ぐっ…くっ…くっ…
へぇ…まだ綺麗な色してるねー
おねーさんのアソコ
けどなーこういう…風呂に入ったばっかの匂い…
あんま燃えてこねーんだよなぁ
くいっ
くいっ

ヤァァァァ

なら汗腺を操作しよう…それでニオイがキツくなる

ピッ…

ピッ

ピッ

そんな事もできるのか？

ピッ…

ああ…アソコと肛門それに腋の下

ピッ…

ピッ…

アポクリン腺を通常の10倍量に設定……

くんくん

激臭を撒き散らす恥ずかし～身体に改造完了っと♪

うっはー これだよコレッ すっげぇメスくせぇ――ッ

…ここまでニオイがキツい股間は初めてだぁー

なんてニオイっ
こんなのが
私から……

くさッ…い

その格好だと
…臭いじゃう
でしょ？

自分の腋の臭い…
恥ずかしい？

スー……

むわっ

ブシュ…

むわっ

ゲニ

ゲニ

あーもう
限界だわ

こんなの
ムラムラして
我慢できねーよ

イヤッ

ゲリ

それは…

ひぎぁ!!

今なんとかしてやるよ
ピッ
ピッ
これ…身長差無理あるな
パンッ
パンッ
あぁんッ
あんッ
プルッ
プルッ
今度は…なんやッ
おっ！おっこれはッ
はッ
はッ
くぁぁん
はッ
はッ
フフ…
おおお――ッ軽いッ軽いッ
ぷぷッ
ぷぷッ
ガバッ
ガバッ
あぁんッ

ちょっとだけおねーさんの飛行魔法を勝手に使ってみた♪
はんッ
あッ
ズロロ
ズロロ
ズロロ
なーるほど考えたな
ピッ
ピッ
ピッ
ビクッ
ビクッ
ビクッ
ぐラッ
これなら小せぇ俺らでもお好み体位で犯し放題だ
あんッ
はッ
飛行魔法…なんて…微調整が難しいはずやのに……
こんなあっさり……制御…を…
はッ
はッ
はッ
ぎっ♡あぁッ
心配…した…通りや
埋め込まれたロストロギアに私の力が負けてる…ッ
パンッ
パンッ
パンッ
あぁッ
あぁッ

あぁん
へへ…しかしロストロギアの埋め込み場所に肛門を選んだ俺
ズボッ
要は巨大アナルプラグだもんな
2穴同時の圧迫感…俺もおねーさんどっちも満足ッ！
天才だわ
くあぁっ
あぁ!!
ズボッ
ビクッ
ビクッ
あぁ
確かに…想定以上の淫れ具合だね
こりゃもう本命の実験…いけるかな？
ピッ
ふぁ…あぁ…
またこのッ操作される感覚ッ
ボッ
フッ…
今度は……なに…を…

ハッ

……ッ

えっ?!!

へはッ

へはッ

あ……気がついた

ん!!

まぁ最初だしこんなもんだよ

ドドド

これ…は…
……
ピチャ…
はぁ
ピチャ…
ありがとうね
お姉さん…
フーッ
嫌がりもせず
素直に
フーッ
はぁ
はぁ
これはッ
……
口で…
吸って！
ペロペロ
僕の恥垢
たっぷりの
皮の中…
ヒクッ
ヒクッ
お掃除
してくれて
んぐぅ
ぐぶっ
んぐぐッ
そーそーッ
吸って！
じゅるるッ
一番…まずい
事態や……
身体と魔法まで
乗っ取られた上に
意識まで…もって
いかれたら…

ドピュッ
はぁぁ
はぁぁ
ふぁぁ
ドピュルッ
ビュルッ
ジク
うッ!!!
ドピュッ
ビュルッ
ビュッ
ビュッ
ビュッ
もっかい…吸ってッ
そーそー そのままッ!!
ん…
ん…
完全にわたし…
この子らの玩具に……

ぐぐ
ぐぐぐぐ
コポッ…
ぴくっ
ぴくっ
ぴくっ
あ…なんか良いね その飲みたく ないって抵抗…
ん～～ぐ
いい…よ もうちょい 頑張って続けて
舌で押し出すソレ… そうそれ…ッ
ふぃ～ 満足～ッ
ん…
ラ…
生…臭い…
おえ…
ゲボッ
ゲボッ
洗脳して エリート魔導師を エロ人形にしちゃう のも良いけど
今みたいに無理やり ねじ込むのも やっぱ良いねーッ

ビクッ

はぐぅ♡

んじゃさ…
エッチの時だけ
洗脳を解きゃ
いいんじゃね？

細かい意識制御をするには
…腹の中のロストロギアを
本領発揮させないと
さすがに無理

だからそのために…
お姉さんの精神が
極端に弱くなる隙きを
作る必要がある

あぁ

ズプッ

クニッ

クニッ

あぁ♡

例えば…
頭がショートする
ぐらいの『絶頂の
瞬間』とかね～

はッ

あッ!!
あッ!!

ズプッ

はッ

狙いは…
…それか

はッ

ぢゅぷ
ぢゅぷ
ぢゅぷ

よし…
コレでどうだッ

限界まで
押し込んでやる
くらえ――ッ!!!

ズブッ

ずずず

あかんッ…あッ
ヂグッ!!
ビクンッ
イクッ♡
イクッ♡
イってまうッ
あ…あ…
ビクッ
パンッ
パンッ
ズブッ
ズブッ
ズブッ
ズブッ
ズブッ

Fortune telling
これより
全校生徒による
聖歌の斉唱を
行います
ご来場の皆様は
ぜひ校庭に
お集まり下さい
これより
全校生徒による
――
えっ？
明日から
…ですか？
そうや
見ての通り急な
捜査が入ってな
極秘任務やから
そっちからの
通信も控えて
もらえるか？

し…しかし……明日以降も予定がかなり詰まっています。

全部…キャンセルや

大丈夫…なんですか？次の会議に出られないと司令のお立場が悪くなりますが……

構わんから……予定は全部キャンセルしといてな

END

おまけの収録

フェイト / CP 777

サイクロンの限定本C93 **ズリのみ**

☑ For Adult

オーバーS級でしか対処が難しい大規模案件が連続発生した場合にどうするか…

上層部の命令で効果が見込める幾つかのプロジェクトが並行して進むなか私の研究班が進めたのが「投薬による魔力の強制回復」

発想としては最も単純で現実的なプランだったが、このプロジェクトは今…壁にぶつかっていた

『服用時の強力な催淫効果』

被験者の一人であるフェイト執務官…彼女のような浮いた話をまったく聞かない実直な人間ですらこの薬は……『変えてしまう』

しかしそれでもフェイト執務官は俺の研究に賭けている…

…というよりももう一つの有力なプランであるクローン計画に反対のため何が何でも私の研究に成功して欲しいらしい

そして今日も……通算13回目の改良品を試してもらったがやはり副作用として催淫効果が現れてしまった……

私はいつものように彼女をベッドに連れていくとそこで慰め役を買ってでる

ん…

ちゅ…

んんッ

ちゅッ

んぅ…ん

ドクッ

ドクン

ドク

慰めと言っても決して
「本番」はご法度だ
本音を言えば
ヤッてしまいたいが……

ダメッ…

博士…
約束が違いますッ
決してこういう関係には
ならないと……

建前であってもそこは
あくまで研究のため…という
前提があるからこそ
フェイト執務官が私に
気を許してくれている事を
勘違いしてはいけない

ただ…ッ

ただそれでも私だって
一人の男だ
ここ暫くの生殺しの
辛さはかなり堪える

そしてある日
私は思い切って
彼女の胸を掴んで
そこに自分のそそり立った
男根を挟んだ

頼むッ

決してこれ以上は
望まないから…
このままキミの胸で
俺をイかせてくれ

胸だけで
良いんだ!!

あわよくば胸だけ借りて
自分で勝手にセンズリをと
考えていたのに…
意外にもフェイト執務官は
優しく応えてくれた

はぁッ

はぁッ

ビク

ビク

これくらいで…
良いなら…
…協力します

…いつも……
お世話になって
いるお礼です……

ぷちゅ…

ぷちゅ…

ふぅ
ふぅ
ペロペロ
ペロペロ
ペロペロ

フェイト執務官が何度か私にイきそうかどうかを聞いてくる
私も慰める側の立場でよく彼女にそういう事を聞いていた
何故なら……こんな時間が長く続けば間違いなく理性が流され…いよいよ相手の肉体を求めてしまうからだ
だが幸いというべきか……俺はもう頭の中でカウントダウンを始めていた射精の瞬間はもうあと数えるほど…
どう…ですか？イけそうです…か？
こういうのって正し…い…やり方とか…あるのかが…分からないので…
あ…いや…今の感じで実に良いので……もうそろそろイきそうです
ぐぅ
ぐぅあん
ビクッ
ビクニッ
ビクッ
ぱぱぱ
LD
LD
はぁ～
ふぅ～
ふぅ～
あっ…
んッ
きゅっ
きゅっ
んぶぶ

…先端の…
ネバネバしたのが
…どんどん
溢れてきた…
ズルッ
ズルッ
プルッ
イ…きます…ッ
もお……
出…ま…すッ
!!?

スミ…マセン…飲みこむ…方が自然だとは思ったんですが……

ちょっと量が……これは無理…そう…で……

ああ……当然ですよそんなのペッしちゃって下さい

ドロッ…

いま拭くもの持ってくるので…ッちょっと待ってて下さいね！

——などと初々しいやりとりは……フェイト執務官の目にどう映っているだろうか

本音がカオに出ないよう必死に自分の中でストーリーを組み立て独白妄想をフル回転させたが……背を向けた今なら表情を読まれないだろう

薬はもうとっくに完成しているんだよ…催淫効果なんて初めから無い俺が混ぜてる違法薬物がアンタをハイにさせてるんだよ……フェイト執務官

勿論すべて……アンタを手に入れるためこのまま続けて…体のいい雌奴隷に仕上げていってやるさ

CYCLONE 2014-2016

ダウンロード特別版

ピンナップ画像

（2014年以前で収録漏れのあった古い絵も含まれています）

CYCLONE
2014-2016

ダウンロード特別版

発 行 元：サイクロン
連 絡 先：webmaster@cyclone10.com
twitter ID : cyclone_reizei

この物語はフィクションです。実在の人物・団体・事件とは一切関係ありません。
本書籍は成人向けのため、１８歳未満の方への頒布はお断りさせて頂きます。

また、この本を発行した事によって発生する全ての権利は放棄されておりませんので、申し訳ありませんがスキャン画像の無断掲載や共有ファイルとしての利用行為はご遠慮下さいませ。