GUNDAM SEED
FREEDOM
UNOFFICIAL
FANBOOK
SHINN*LUNAMARIA

# 私だって！

あたし

R-18
Adult Only

あたし
だって!

映画のあとしばらく経って
やることやってるシンルナです
(でもやりまくってはない)

ムス〜〜
シンのばか
おっそい

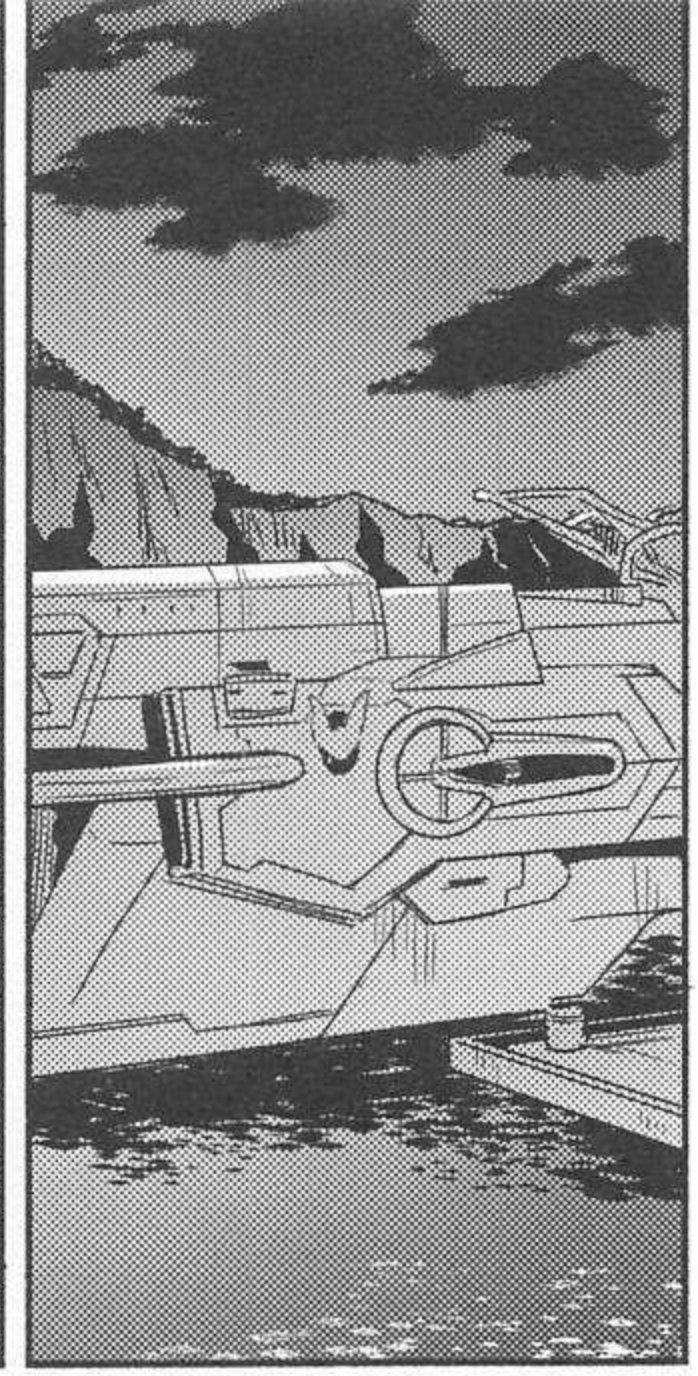

リモート
頼まれてくれるかな？
たいちょー…!!
もちろんです!!
俺だけで大丈夫!!
すごく限るし！ルナは使って!!
前より隊長に頼られるようになって嬉しいのはわかるけど…

ミレニアム内 シンの部屋
ムクリ
も〜〜
連絡ぐらいよこしなさいよ〜

ずっと一緒だって言ったのに
……私だって…
ぎゅ…

ぎゅ……

シンと
もっと…
い…いちゃいちゃ
したいのに……

あの時
みたいに
ならないよね…？

シン
はやく
帰ってきてよ

シンに
会いたいよ…

それに…

ポッ

ルナ……

何思い出してるのよ私――――！

ぽっ

ぽっ

ぽっぽっ

シンのつい部屋だし……

モジ…

ドキ

ドキ

ドキ

ドキ

……

ぽよよん…

ドキ

ドキ

ドキ

…私…変かも……

シンの部屋でこんなの

ギュ…

ドキン

ふに
はぁ
ぷく
ふに
シンと…スるようになってから
たまに思い出して…
ふに
ん
ふす
ふす
ん…
ふす
ぴく
はぁ
ぴく
あん…ッ
ぴく
はぁ
ぴく
あっ
ぬち…
じゅ…
ぬる…
ぎゅッ
ぴく…

シンのせいで身体が変わっちゃったんだ…

バレたら引かれるかな…

あ…っ♥

あ…シン…っ

シンっ…♥

い…っちゃ…♥

あっ
イくっ…
はっ
はっ
ビッ
グッ
ばたっ
!?
ムクッ…
あ
えっ？
ルナなんで俺の部屋ッ…？
あっ…えと…！
お…驚かせようと思って…連絡入れてなくてそのっ…！

私のバカ…!!

う……

!!

じゃ…。

あっ…えっとあの…

マワ

マワ

お…俺気にしないし…じゃなくって…!

む……夢中になってて気づかないなんて…!!

こんなの変態だと思われちゃう…!

ルナ!

ごめんっ…寂しい想いさせて…!

俺が悪かった…!

…!

ぎゅっ

ぐす…。

うう…シンが遅いから…っ

ごっごめんっ…

い…いつも
こんなこと
してる
わけじゃ…
勝手に
部屋入って…
ごめん……

ぐす
ぐす

ドキ
ドキ
ドキ

う
うん…
俺は
全然…

…私ばっかり
シンのこと
好きみたいで

えっ？

はしたない
いうか
浅ましいって
いうか…

な…
そ　そんなこと
ないっ…！

俺だって
ずっと
ルナに
会いたかった
し…

こうやって…
触りたかった

シン…

ちゅっ
ぷにぷに…
ん…
！
シン…
好き…
大好き
ちゅっ
ぷにぷに…
シンの手…
好き……
ちゅ…
ぷにぷに
ぷにぷに
ぷにぷに…
ルナの耳
かわいい

ドキ
ドキ
ぷく
ちゅく
ちゅく
大きくて熱くって…
んっ…
グ…
ドキッ
ビクッ
ビクッ
んぅっ…！
……ルナ？
はぁ はっ
え
私 うそ…
きっ…キスだけで…!?
は
は
……あっ…
はぁ
ドキッ

ドサッ
あ…
シンっ…！
待って…
せめてシャワーさせて…！
…いやだ
今ルナに触りたい
はぁ…
シンがこんな強引なことするなんて…
あっ…
ぴくっ

シン…！

ごめん
ルナ…

あっ…

ぷりん

びくん

もう
固くなってる…

ぎゅう

ビク

ビク

んっ…！

ムニュ

ぷく

んんっ

ぐり

ぐり

ムニュ…

ぷく

あっ…
だめぇ…

ぎゅう

ビクッ

ぎゅう

ぎゅう

ムニュ

ムニュ

ムニュ…

ふ
ぷちゅ
ぷちゅ
ぷちゅ

ふぁぁぁ!?

ビクッ

ビクッ!

ビクッ

ビクッ

ちゅぷっ

ちゅぷ

ごくっ

ちゅ

ぴくっ

んっ…あっ！シンっ待っ…！

みゅ

ぺろ

ぺろ

ぺろ

ルナかわいい…

じーーーーっ♥

はぁ

そこで喋んないでよっ…！

あっ

ひくひくしてふ…

んんっ♥

ちゅぱ

れろ

れちゅ

ちゅぱ…

ちゅぱ

ぢゅぱ

んんっ♥

ぢゅぱ

ぢゅぱ

ぢゅぱ

ぐぐっ

ぐぐ

ドクッ!

ドクッ!

ぷるっ

ぷるっ

ドクッ

ドクッ

ドクッ

ドクッ

ドクッ

ドクッ

はぁ

はぁ…

はっ

はっ

ルナ…

ぐ…

あっ…

る…ルナ…
やっぱ
俺はいいよ…

なによ…
私ばっかり
恥ずかしいなんて
ズルいでしょ

モゾ

モゾ

私だって…！

ぶ

るっ

あっ

シンの
恋人なんだ
もん……

はぁ

はぁ…

いっぱい
触りたいし…

ビク

ビク

ムニ…

気持ちよく
させたいのよ…

あっ

ムニュ

ビクッ

ぎゅっ

ぎゅっ

ぎゅっ

ぱい

ビクッ

ビクッ

ぱい

ぱい

ぱい

ぱあ

ぱあ

ぬちっ
ぬちっ…
ぬっ
ぴく

る…ルナ…

うぁ…それやばい…ッ

はっ
はっ
はっ
ちゅぱ
れろ
れろ
ぐぎゅ
れろ
ビクッ
ビクッ
ちゅぱ
れろ
ビクッ
れろ
ビクッ
うぁ

シンの声かわいい…

あッ

す…すぐ出そう…かも…

はぁ
はぁ
はぁ
ぬち
ぬち
にち
にち

ダメよ…私のこと待たせたんだから

シンもちゃんと我慢して…♥

はっ
はっ
はっ
ビクッ
ビクッ
おっ♥
うぁ
そんなぁ…ルナぁ…
ムチ♥
ムチ♥

ヤバ…
変な扉
開いちゃいそう

ハッ

あっ…
ルナっ…！
もっ…

ちゅぱ
ちゅぱ
んっ
たぷ
たぷ

も…
もうっ…

全然我慢
出来てない
じゃない…

うっ…
無理だって…

もっもう触るなってば！

ぱしっ

あっ

むぎゅー

…ルナのなかはいりたい…

……うん…

どきどきどきどき

めぬ…

ビクッ

ドキ

ドキ

ドキ

ドキ

くちゅ…

んっ…

ビクッ

めぬ

めぬ…

ああっ…

ビクッ

ビクッ

あっ…♥

ズプ

プ

プ…ッ

ビクッ

ビクッ

ぎゅっ

はぁ

はぁ

ビクッ

ビクッ

シン…

は…

ぎゅ

好きよ

大好き…

は…

ルナ…

俺も…

ちゅ

う…

ぬっ

ぬっ

ぬぽっ

ぬっ

ぬちっ

好きだっ

ルナ…！

ぬっ

ぎっ

ぬっ

ぬっ

んっ♥

ビクッ

ビクッ

ぬっ

ぬっ

ぬっ

ぬっ

ぎっ

ぎっ

ぬっ

ぬっ

ぬっ

ぬっ

ぎっ

ぎっ

あ…ッ

シン…♥

びくっ
びくっ
ルナ…
かわいいっ…
ムギュッ
ギュッ♥
ぎゅっ
びくっ!
んん〜っ♥
ぎゅ
むぎゅ♥
むぎゅ
好きだ
ルナっ…!
ズプッ
ズプッ
ズプッ
ズッ
ズッ
ズ

ああッ
ビクッ
ビクッ
ビクッ
ビクッ
ビクッ
ビクッ
ビクッ
ぎゅ
ぎゅ
ぎゅ

んっ♥
はぁあ…
ルナっ…
あっ
気持ちいい…？
シンっ…
うん…
すごい…
いいよ…

でも…

グ…

ビクッ

ビクッ

ズッ

ぷっ

ガクッ

ぶちっ

ズッ

や♥シンっ急に動かさなっ…♥

ズッ

ぷっ

ズッ

きゅん

きゅん

あぐ

ごめんっルナ…

ビクッ

ビクッ

あッ♥

ぼっこ

ズッ

ごっ

ごっ

ぷっ

ぷっ

ぷっ

ぷっ

ぷっ

ぷっ

ルナのおく…俺が突くとぎゅーってする…

かわいい…ルナ…

シンにされると…

んっ

なんにも考えられなくなっちゃう…♥

大好きだ…

ん♥

んう〜…♥♥

会いたかったから…余計…っ♥

あぁ…あん

シンっ…

はぁ

はぁ

ずっと気持ちいいの…っ

ぴくっ

ぴくっ

はっ

はっ

はぁ

こ…こんなのっ

はぁ

私っ変かもっ…

どうしようっ…

ガッ!!

ビクッ

ルナっ…!!

ひゃんっ

種割れ（概念）

んっ♥
シンんっ…♥
ちゅぷ
ちゅぷ
ちゅぷ
ちゅぷ
ぴくっ
ぴくっ
ズッ
ズッ
ズッ

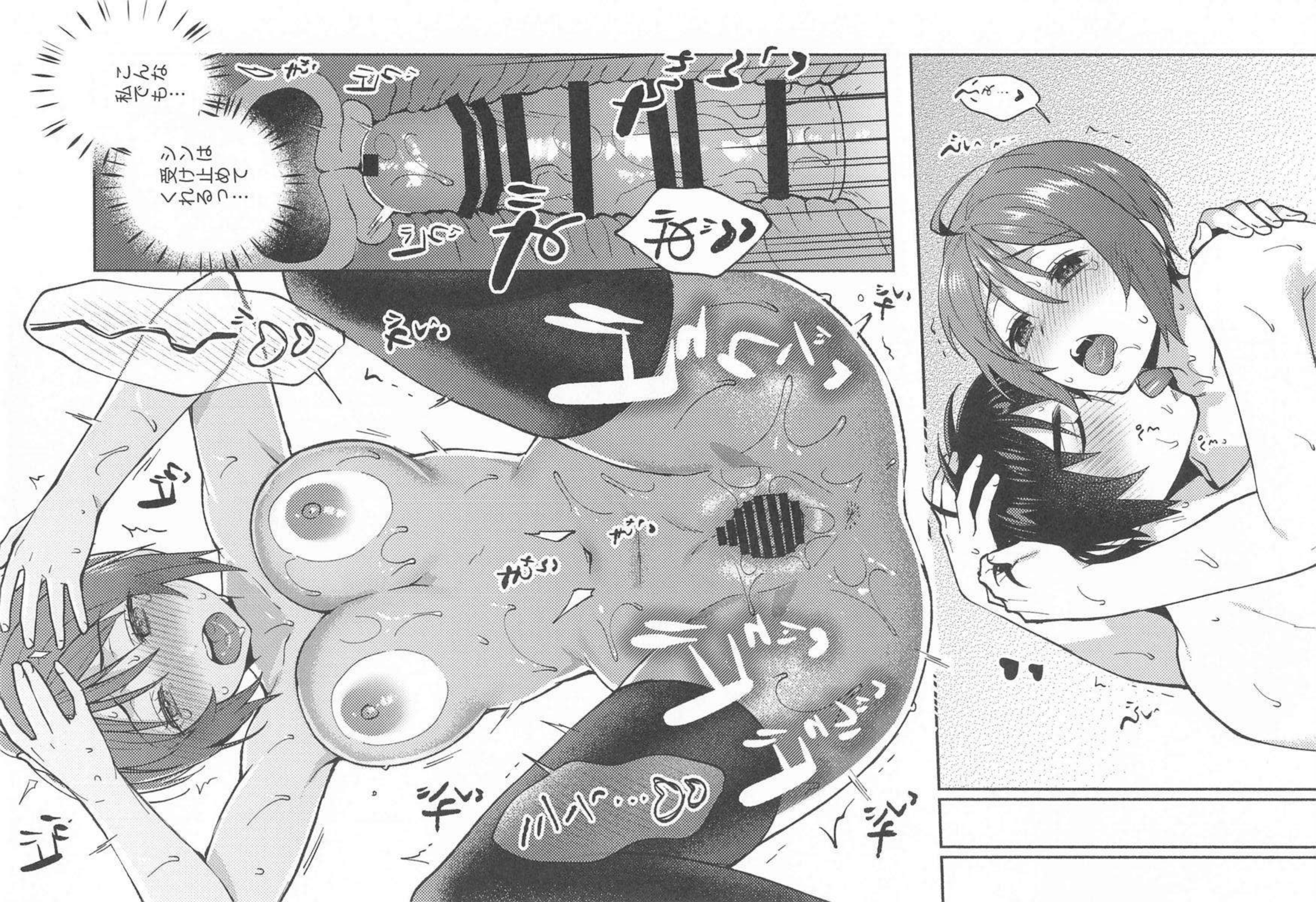
こんな私でも…
シンは受け止めてくれるの…
ぐぱっ
ぐぱっ
ぐぱっ

……シンが連絡もしないでほったらかしにしてたのがいけないのよ

わ わかってるってば

……ルナもそ…そういうことするんだってびっくりしただけ…

いいつもじゃないわよっ…

……シンだって私のこと…考えて…

え

……私もシンがしてるところ見たらおあいこじゃない？

そ…そういうものじゃないだろ…！

えーっ だって不公平よ

……

……

……する

ねっ だから一緒よっ

おしまい

私ここまで見せないけどまぁいいか…
ぷるぷる
ぷる
ルっルナぁさすがっちゃダメ…？
はぁ
今は見るだけよ
ビクッ
ビクッ
ビクッ
とんなぁ…
はぁ
くちゅ
くちゅ
ぬち
くちゅ
ぬちゃ
ぬち…

ルナにバレー部の格好してほしい&
部活やってもうという妄想

学パロのようなもの

シン観に来てたんだ…

え…来ちゃダメだった？

そ そうじゃないんだけど…

あ…汗かいてるから

かあ…

ちょっと恥ずかしい

……気にしなくていいよ

モーっ 私が気になるの！

ムラ…

ヘキの目覚め

バニーフィギュア出ないかなぁ…の妄想

ちがう
ちがう
……
ぺろ
ぺろ
ぺろ

映画でのシンちゃんの狂犬チワワぶりにジワジワ沼って…こんなことに…なるなんてね……
しっかり者のルナが年下彼氏にぞっこんなのがめちゃくちゃかわいいです
運命初見だとシンの良さにあんまり気づけなかったんですが(ごめんね…)
見返すほどにどんどん味が染みてきてたまんなくなってきました……
令和にガンダムSEEDに初めて触れた人間が描いた漫画なので
なんか違うな…ここ間違えてんな…みたいなとこあったらすみません…目を瞑っていただけると助かります

シンルナはずっといちゃいちゃしててほしい…
シンはずっと大変だったからルナとは年相応に心穏やかに過ごしてほしいです
ふたりとも前線で一緒に戦う立場だから心配ですよね…でもそこがシンルナのいいところ…
行くぞルナ！いつでも！ってかわいすぎる～～～～

二次創作だし…と思ってギリギリまで着エロさせたかった葛藤を感じ取ってください
でも作画めちゃ大変だったから今度はさっさと脱がせるかもしれません笑
唐突にバニー描いたりバレー描いたりで好き勝手やってたのしかったです

何か感想などありましたら一言でもいただけましたら嬉しいです～
https://wavebox.me/wave/3ru4wfi3j9vs9ume/

2024年10月27日初版
桃純/ももずみ
印刷：ブロス様

mmzm0904@gmail.com
X@mmzm0904

本書は成人向けです。
18歳未満及び高校生の閲覧を禁じます。
本文の無断転載、無断アップロードを禁じます。

20241027
MOMOZUMI
PRESENTS