三月のうさぎ

～総集編

下巻～

山猫スズメ

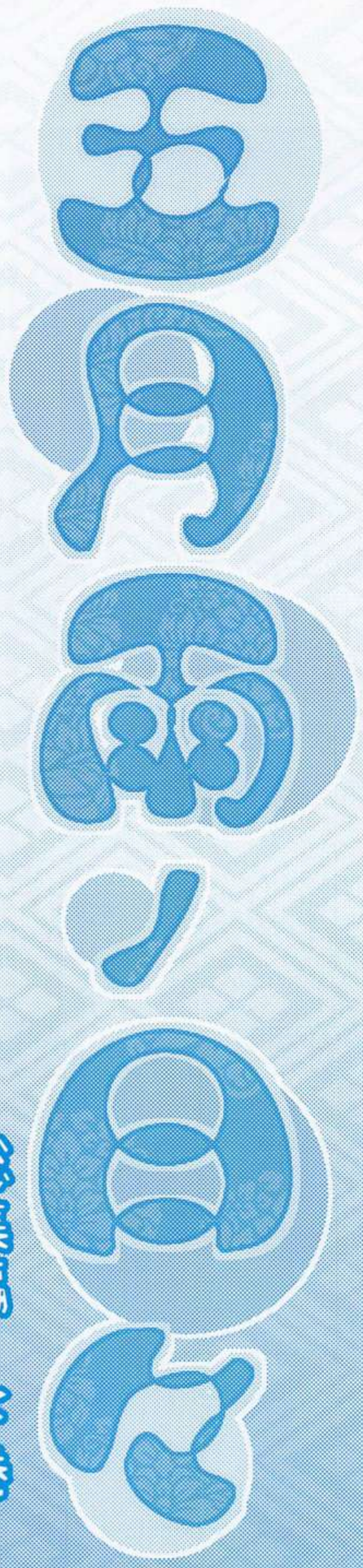

～総集編

下巻～

山猫スズメ

※こちらの総集編は
「下巻」
となりますので
委託頒布中の「上巻」から
ご覧くださいますと
より一層お楽しみ頂けます♪

冊子版

電子版

んちゃ！山猫です

艦これでは本当にご無沙汰しております。
コロナももちろんですが、生活の変化などの諸事情により、
3年ほど前から男性向オリジナルで活動している都合もあり
「五月雨ノ日々」の最終巻発行後、ほとんど艦これで同人イベ
ントに参加する機会もなかったため、総集編の上巻を出して
おきながら下巻の発行目処が全く立っておりませんでした。
ところがこの度五月雨ちゃんの生誕祭の程近くに涼風と
合同のオンリーイベントが開催されるということで
「まとめるならここしかない！」と、約3年の時を経て発行に
こぎ着けました。 注釈 去る7/3「さみすず!」にて先行して「特装版」を発行しました。
こちらはC100合わせの通常版となっております。

表紙以外はとくに描き下ろしもなく申し訳ない限りですが、
少しでもお楽しみ頂けたら嬉しいです^^

2022年6月25日山猫 スズメ

五月雨ノ日々～総集編　下巻～

山猫スズメ

☆contents☆

P08…まえがき
P09…五月雨ノ日々～酒保祭、金剛の乱～
P31…おまけイラスト(夕張×五月雨)
P32…五月雨ノ日々～おっぱい育成計画～
P52…五月雨ノ日々～山風捜索隊の悲劇～
P62…五月雨ノ日々～完結編～
P83…あとがき

～酒保祭、金剛の乱～
（2015年12月31日　発行）

ちょうど江風＆海風が実装された時期だったので、この2人と掛け合わせよう！という単純な着想のお話。
ただ、五月雨ちゃんとのすけべ展開が自分としては難しかったので、新入りが来たら歓迎会するやろ！
という安直な思考に、彼女のドジっ子パワーをお借りして、お酒でぐでんぐでんになったのをいい事にえちち展開に持ち込む作戦でいきました。
しかしながら五月雨VS金剛の話も進めたいと思った結果、金剛の濡れ場が一番多いという表紙詐欺紛いな1冊となってしまいまことに申し訳ない限りです…（汗）

はじめましてからのこんにちは！山猫スズメと申します。
この度はこのような薄い本をお手に取って下さりまことに
ありがとうございます。
一応、前作「五月雨の日々」の続き的なお話になってますが
毎度知らなくても無問題でございます。

…とはいうものの念のため
ざっくりとした**前回までのあらすじ**っぽいもの。

どこかの国のどこかの鎮守府の
初期秘書艦だった五月雨ちゃんは
密かに慕っていた提督となんだかんだで
めでたく結ばれました。

←この辺
までが一巻

‥かと思いきや
その後指輪を貰える気配もなく
秘書艦の座も金剛ちゃんに奪われたまま
もんにゃりとした日々を過ごしていたそんなある日、
入渠中にほんの出来心であの日の事を
思い出しながら手慰みをしていたところを
目撃してしまった時雨となんとなく深い関係に
なってしまったところをさらに夕立に
目撃されてしまいました。

←この辺
までが二巻

下半身を提督仕様に改造してまで尽くす優しい時雨に
なんとなく流されてラブラブしていたある日、
2人の関係を知った夕立に迫られ3人で致す事に。
時雨に甘える夕立を見て引け目を感じた五月雨ちゃんは、
やっぱり提督が恋しくなっちゃったのでしたが…(´・ω・`)

あれやこれやという間に終わってしまいますが
しばし妄想にお付合い頂ければ幸いです♪

山猫スズメ

五月雨
あっ
どうしたの？その荷物…
提督
遠征…じゃないよな
江風と海風の歓迎会の買出しです
今夜は提督もいらしてくださいね♪
ああ、もちろん
…てゆーか、手伝おうか？それ
このくらい平気です！
五月雨、頑張っちゃいますから！
そっか
なでなで
五月雨は頑張り屋さんだね

ようこそ風江風

ぼのぉ〜〜〜〜〜ん…

はぁ…

提督…

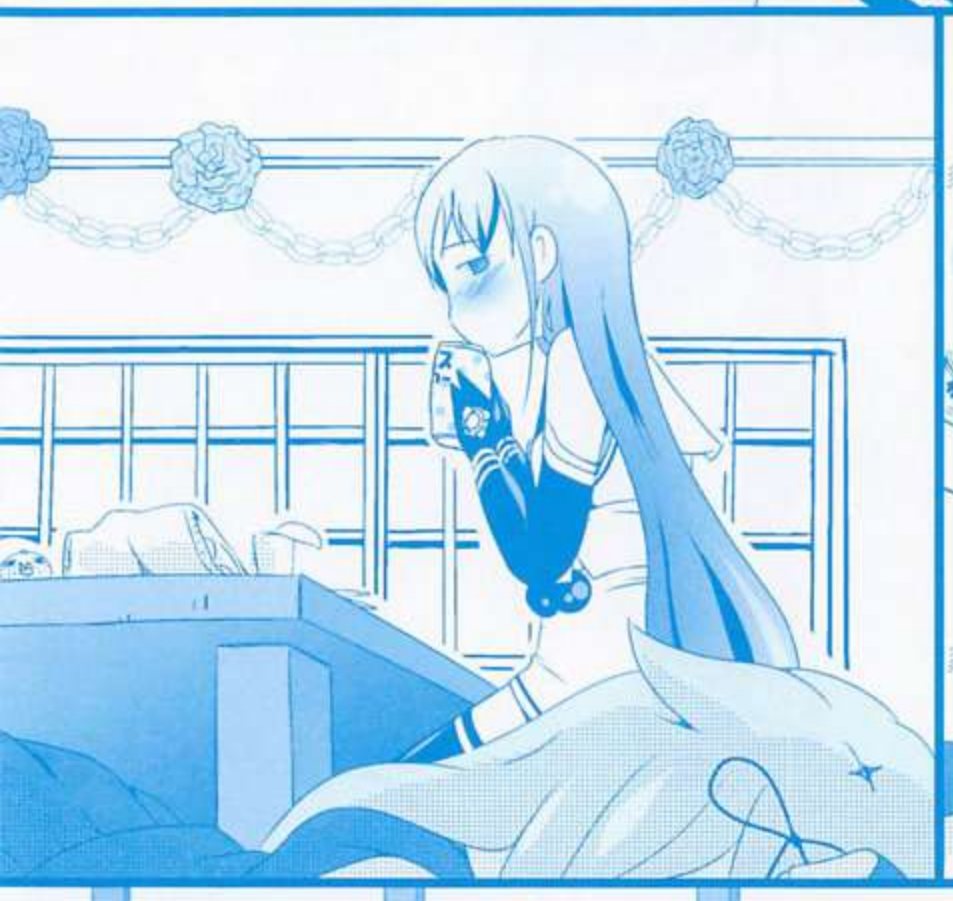

そーいえば提督は？

ひっ

きっと提督に相談した方がいいよね

提督室

もう戻っちゃってるのかな？

あの～…

安心してくださいネ☆テートクはワタシが介抱してあげマース❤

ぐぐぐ～

!?

金剛さん…？

ふ～ん

おき…い…

そっか、秘書艦だから介抱してても おかしくは…

飲みすぎたときは水分ホキューがイチバンデスからネ

提督室

ん～❤

むぐぐっ!

ぐぅ

!!

ちゅっ…

ちゅぱっ…

ぐいっ

ぐいっ

ぐいっ

ピク…

Oh❤

や…

そりはその……ただの生理現象らのれェ…

もしかして……テートクの大砲

金剛に発射したくなっちゃったデスカ…？

どれどれ～

カチャ カチャ

わぉ❤

やっぱり元気いっぱいデース♪

んっ

こらっ オモチャにするなって…

しこ

しこ

ほら 触るとどんどん硬くなりますヨー

しこ

しこ

しこ

テートク、感じてるノ？

だからそんなんじゃ…

ドキ

こーなったらぁ

ワタシがテートクをたっぷり満足させるしかないですネー？

すぅ

ぷるん

ぷるん

？

ムラムラ

そんな…

あっ…

ぺろっ

ユサ

ユサ

ユサ

ユサ

はっ

射で精るッ…！

どくどくっ

はっ

だめ…

はっ

はっ

それ以上したら…

もう…

あんっ♥

いっぱい出ちゃ
そんなにキモチ
ヨカッタですか？

ぱぁぁ

ぽっ

江風ッ…

な～にやってンだぁ？五月雨の姉貴ィ？

フラッ

かっ江風こそ…

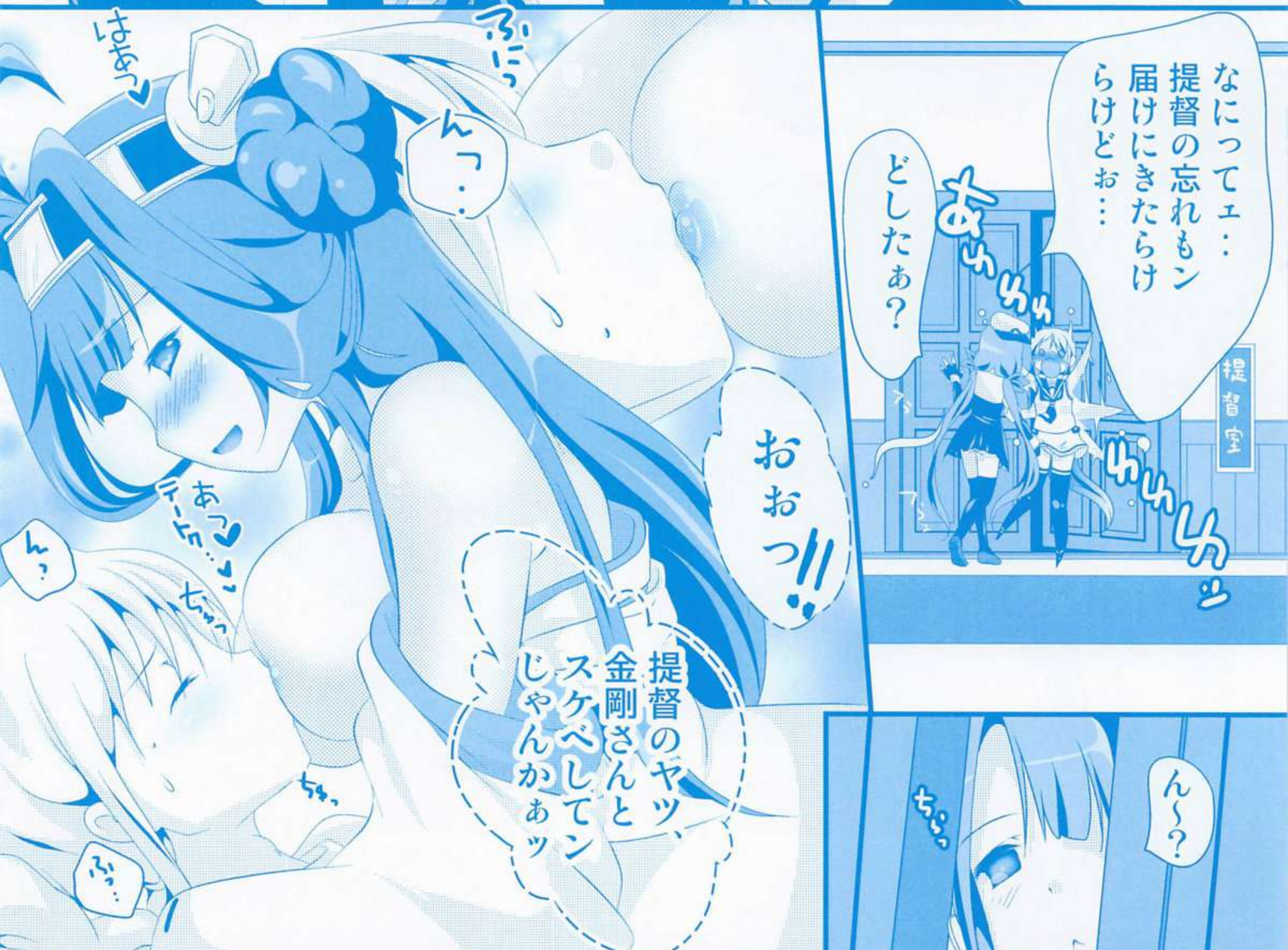

姉貴に覗きの趣味があったとはにゃー

をひひっ

違うのこれはっ…

ふーん…

ゆき

ゆき

ンじゃー

ペろっ

めめあっ

これはにゃーんだ☆

しゅっ

わかる、わかるよ姉貴ィ

江風…もしかして酔ってる？

ウチらもそーゆーのに興味出ておかしくない年頃らもンなァ？

ひゃっ

あっ

だぁめっ
てばぁっ…！

いーから
江風に任せて
おけってェ♪

ぷにぷに

ぷに

ぷに

くにくに

くにくに

あぁ…

や…

きゅ

て…

はぁっ

提督ったら…

くにくに

くにくに

ひどいです…

ぷーっ

ちゅっ

ちゅっ

金剛さんのおっぱいを
あんなに夢中になって
吸うなんて…

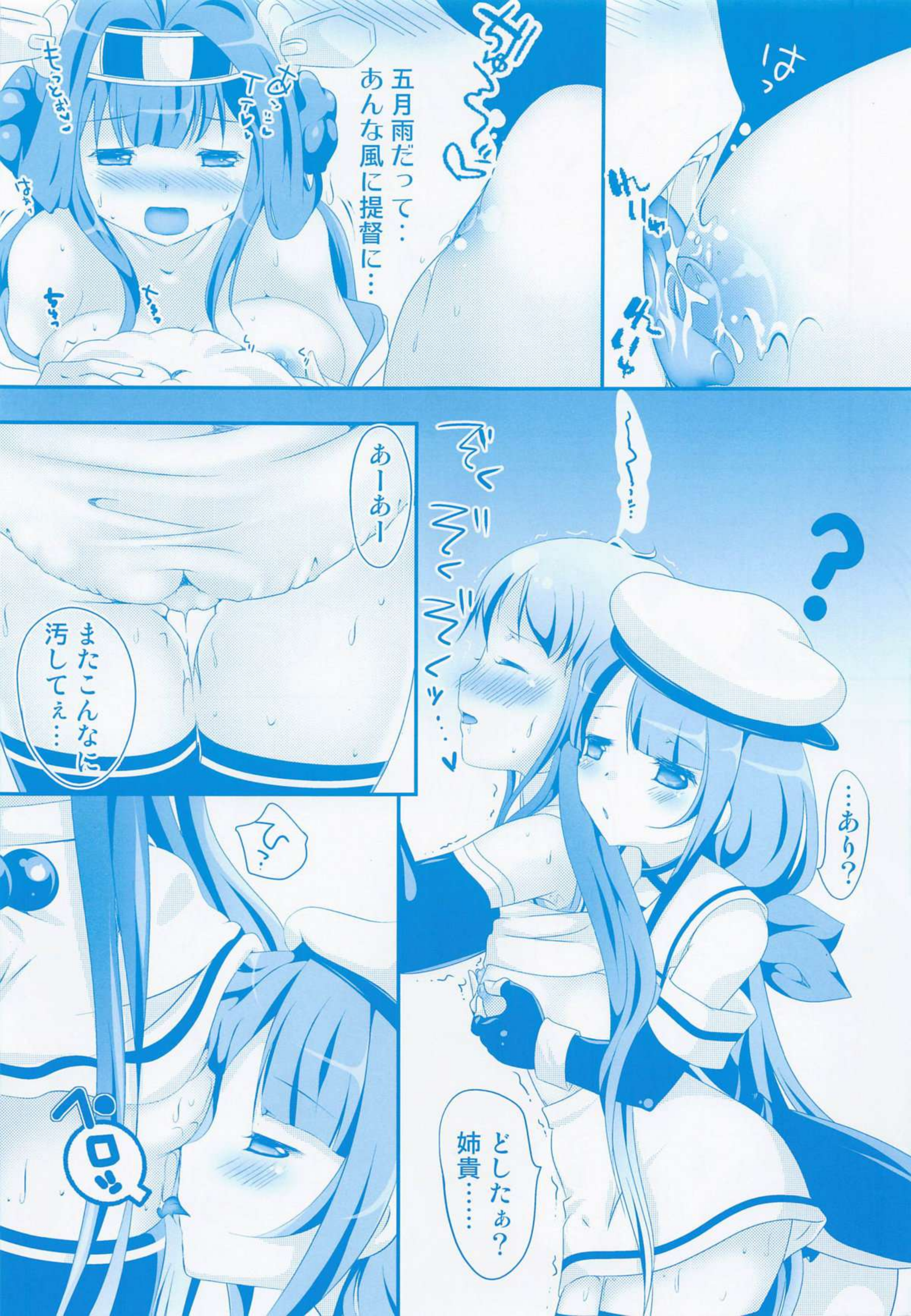
五月雨だって…
あんな風に提督に…
あーあー
またこんなに汚してぇ…
…あり？
どしたぁ？姉貴……

ぶるぶるっ
ぶるぶるっ
あっ
ここ
ちめたぁ
わわっ
ぺたんっ
姉貴ってば
大丈夫かい？
ぐいっ
そんなに
気持ちいーなら
江風にもしてくれよぉ。
トロ～
うず
うず
うず
舐め合いっこ
しよおじゃんか♪
あ～！
江風っ…

こんなところにいたのね江風～

ひっく…

ぉっ！

海風の姉貴い♥

ちょうどよかった♪

ぐっ…

ぐっ…

Oh!

テートク元気ネ♥

ぷりぷり

ぷりぷり

ヌチュ

ヌチュ

またこんなにおっきくなってるデス♥

ぷるぷる

金剛のアソコに食い込んでるの…わかりますカぁ？

あっ♥

はぁ

なっ…

はぁ

はぁ

あ～♥

ヌルヌルすぎて入ってきちゃいますネ…♥

ぐぐッ…

ちょっ…！

待って金剛ッ

それだけは…ッ

入っちゃう♥テートクのおちんぽ♥

入ってまで…あぁ…♥

はぁ…

はぁ…

はぁ…

ぷるぷる

ぷるぷる

ぷるぷる

ぷるぷる

あぁ…♪

いいよぉ…海風の姉貴……

これでいいの？

なんだかふわふわしてきたぁ…

やべ…

こっちもイイかも……

くにゅ

くにゅ

スリ

スリ

あっ♪

姉貴…

はっ

江風…っ

レロレロ

はぁっ…

なんかネバネバしたの沢山でてくる…？

ぺちゃ

ぺちゃ

ぺちゃ

見ろよ姉貴い

！

はぁ

提督のチンポ

すッげー気持ちよさそうじゃン？

はっ

はっ

はっ

ズブ

ズブ

あっ

あっ

あっ

あっ

あんっ

あっ

ズブ

やだ…

あんなに激しく腰振って…

はぁ

あ

あ

あ

ずりゅ

ずりゅ

ずりゅ

はぁ

ビクッビクッ…♡

ふぅ…

泡が抜けた…。

やべっ

んもぉ…

二人ともお仕置きですよ…？

ドキドキ…

じゅん…

えっと…

これがお仕置き？

ちゅっ

ちゅっ

ちゅっ

ちゅっ

はぁ…

えへへ…

だって二人だけであんなに気持ちよさそうだったから…

はぁ

ふぅ

こんなに濡らして

れろ

くりくり

姉貴のエッチぃ～

はぁ

はぁ

提督の方がエッチよ？

あっ

ダメ

もぉ

ドキ

ドキ

ドキ

ちゅぅぅぅ～っ

ちゅっ

ちゅっ

しあッ♥

ぴくっ

なんかキましたッ♥

あ…イクッ♥

金剛まで…♥♥

ぴくっ

きゅうんっ♥

ぴくっ

ぷしゃ

ーーーー

ぴくっ

イクッ…

ぼーっ〜

なンでだ？

胸がドキドキ…

身体が火照って…

ごほ

ごほごほっ

うーん…

あたまが…

そりゃあんなとこでお腹出して寝てたら風邪も引くわよ

でもあなた達いったいなにしてたの？

それが…誰かさんに酒盛られたせいで記憶がさっぱり…

とにかく安静にしてるのよ

ほ

ほ

バタン

心配しないで五月雨

内緒話は慣れてるから

…あ

思い出した♪

ガーン

えっ…

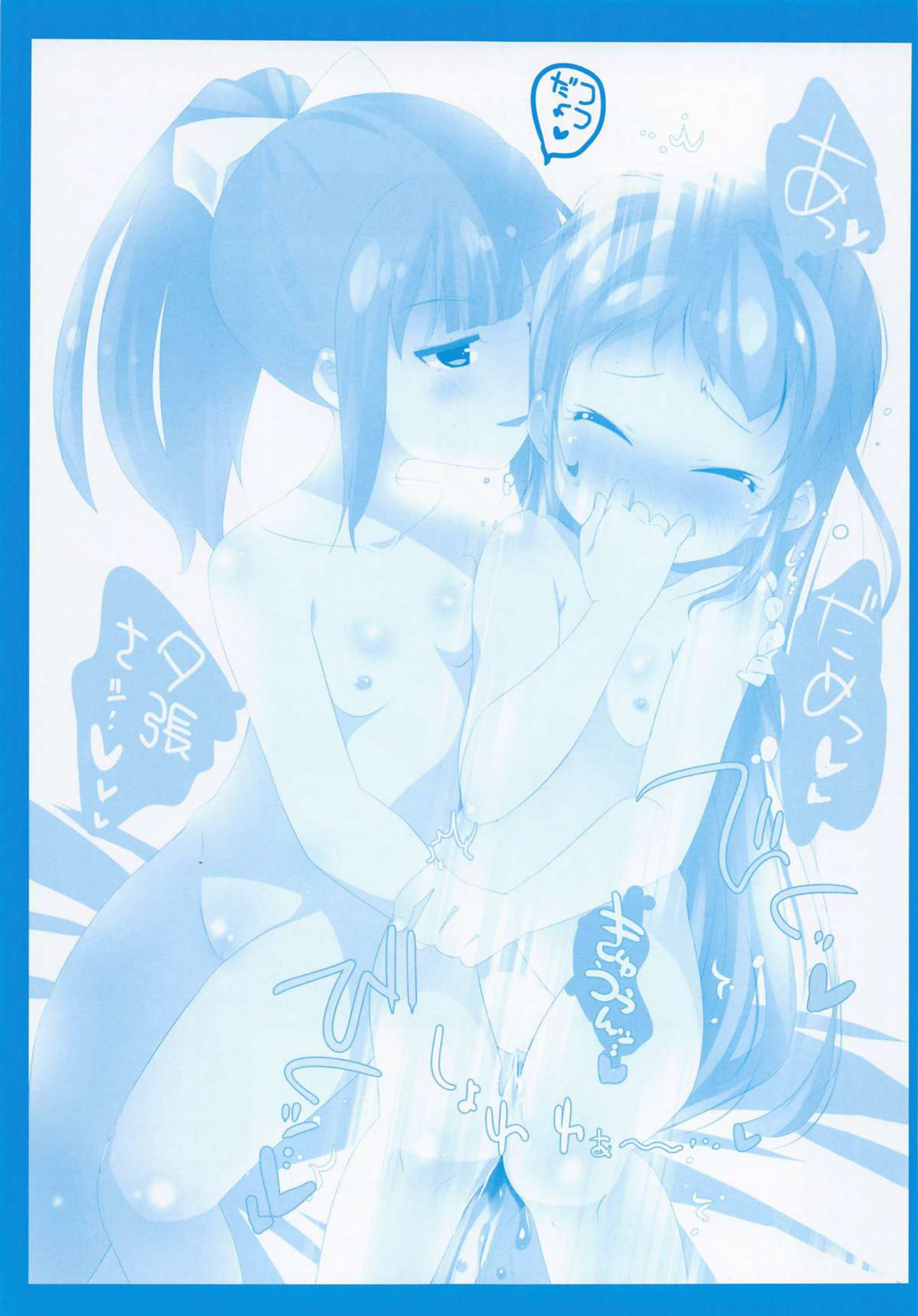
ゴクッ
ふぅ
ダメだ
ぬ濡れてる
ちょっとまって
ぶるぶる
しゅかけぇ〜〜

～おっぱい育成化計画～
（2016年8月13日　発行）

村雨と言えばおっぱいやろ！夏だから海やろ！
という毎度単純な思考で決まった舞台設定です。
なので白露型のみんなで海水浴に行く…というところから始まってるんですが、個人的には白露型の皆が海で遊んでる(エロ漫画的には微塵も嬉しくないかもな)シーンをもっと描きたかったです。
でもこのおにゃのこ同士でおっぱい擦り合うプレイは完全に俺得なので致し方なしなのです←
ちなみに、今回は掲載しておりませんがこのときは村雨サークルの鳴神銀龍さんに、大変えちちな村雨絵ををご寄稿頂きました♪

作画面では、当時3Dモデルで上手いこと身体がかけないかと試行錯誤していた時期で明らかにそういうプロポーションになっちゃってますね^^;
結局使いこなせなかったので今は諦めて一から自分で描いてます。

夏だ！

海だ！

わーい

泳ぐぐぞ～！

まぁ、海は毎日来てるんだけどね…

塗ってあげよっか？

そのかわり私もあとでサンオイル塗って欲しいんだけど…

あ

村雨

って、

胸!!

ぽよよーん♡

お…同じ白露型とは思えない…

う…

うん、いいよ？

はいはーい☆

しっかり塗ったげるね

ぷっ ぷっ…

五月雨は白い肌が似合うんだから♪

それにしても今日はさー

そうかな？

残念だったよね、提督来れなくって

にゃ!!…

あっ ちょうど良いところに♪

う～ん……お願いしたのはいいけど

春雨！ちょっと来て～

人に塗ってもらうのってちょっとヘンな感じ…？かも…

冷たい…

これを村雨姉さんに塗ったらいいんですね？

いいですよ☆

提督かぁ…

ぺとっ

やっぱり金剛さんまでとはいかなくても

ぬり

ぬり

ぬり

ぬり

ありがと春雨♪

今年は焼きたくて～～

村雨くらいはないとダメなのかな？

む…村雨……

そこは…ちょっと…

むに

だめだめ、しっかり塗らないと

むに

でも…っ

ぴくっ

じゅん…

はいはーい♪こっち側はおしまいねー

次は…

こっち側塗るから仰向けになってね～

……

あっそっちは自分で出来るから…っ

あぁ…

いーから任せてってばー

ほーらぁ五月雨、じっとして

ひゃっ…

だっ…

だめっ村雨…

ぬり

ぬり

ぬり

びくんびくん

くすぐったっ…

春雨、ちゃんとおさえててね

…ふーん、これが噂の…

！

ふに
ふに
う～ん…
村雨、ホントにもう大丈夫っ
そこは自分で塗れるから…

他のコと比べてもたしかに小振りだけど…
むにゅ
ちょっ…
なぬっ？
こっちは…
むにゅう
ふぇッ？
ビクッ
ビクッ…

やぁっ
はぁっ
むに
くりっ
くりっ
くりっ
はっ
はっ
くりっ
くりっ
ホントにもおダメぇっ
むに

ぐいぐいっ…
んっ
はぁっ
すごおい♪
くにゃ
くにゃ
水着の上からなのにこんなに…♡
知ってる？五月雨
おっぱいおっきくしたかったら触ってあげたほうがいいんだよ？
はっ
あ～
だからぷるぷる
私に任せて♪
あっ
ぷるるっ…？
はっ
やんっ
…
だめッ…春雨も居るのにイキそうなんて…
はぁっ
でも、さっきから触られ過ぎたせいで余計に敏感になってて…
はっ
ちゅっ
ちゅっ
ちゅるっ
くちゅ
くちゅ

もっ…

ガマンできないよぉっ…！

びくっ

びくん

ちゅん

ちゅん

びくびくっ…

ヒクヒク

ぶるぶる

…姉さん…

あの……

はっ！

春雨にも…

塗ってもらって…いいですか？

ドキ

ドキ

はぁ

はぁ

はぁ

ドキ ドキ

ドキ・・・

うふふ♪

春雨もおっぱい大きくしたいのかしら？

はぁ

はぁ

そ・・そういうわけじゃないですけど・・・

ぬり

ぬり

ふに

ふに

なになに？もしかして欲情しちゃった？

くりっ

あっ

くりっ

はぁ

乳首ビンビンなんですけどお♪

やさ やさっ

はー

はー

あっ♡

ぞくっ

ぞくっ

姉さっ…

だめっ……

きゅん

姉さんに触られて気持ちイイの？

かーわい～♥

…あれ？

春雨？なに…

ぎゅっ

村雨姉さん、これでいいですか？

ふぁっ

ふぇっ？

くにゃん

ぷっくり

ぷるぷる

ズキュン

いい感じ♪いい感じ♪

はっ

くにゃるんっ

だめ？

くに

それなら五月雨のおっぱいも大きくなるし春雨も気持ちいいでしょ？

はい♡

はっ
ぐに
あっ
ぐに
はぁ…
ぐに
ぶ
んもぉ〜
二人ばっかり楽しんでてズルイんですけどぉ〜…
あん♡
村雨姉さん…？
はっ
はぁ
ぴと。
あっ♥
ズ〜ュッ♥

やっ♡

姉さんのおっぱいが春雨の背中にィ…

うふふ♥

私のおっぱいももっと大きくしちゃおうかしら…

はぁ
はっ
はっ
ぷるんっ
ぷるるっ
春雨の背中…ヌルヌルで気持ちいいよぉ♥
お姉ちゃん、春雨の背中でイっちゃうかもっ♥♥♥

あっ♥
はっ
はぁ
ぐにゅ
ぐにゅ
ぐにゅ

ぷるぷる
ぷるぷる
ぷるぷる

はぁ…
はぁ
はっ
ぶくぶくぶく
ぶくぶくぶく
あー
泳いだ泳いだー
ちょっと一休み
しよっかぁ～…
えっ

おーい

そんなカッコで寝たら風邪引くよー

なんでぇ?!

迷彩焼け…？

ひぇぇ…

あははごめんごめん

あ・の・と・き・サンオイルも付いちゃったみたいねー

あー…

あのとき…

そっそういえば私…気になることがあるんだけど…

ん？

胸のこと気にしてるって…

なんで分かったのかなって

なんでって…

だって…

江風が言いふらしてたからね

江風が!?

皆知ってるよ？

皆知ってるの!?

カァー

ッッェェェ!

～山風捜索隊の悲劇～
（2018年12月31日 発行）

山風が実装されたものの、とにかく入手できなーい！
という悲しみの俺提督の着想から来た内容です。

このとき仕事が立て込んでいたためページ数がちっとも描けず、
フルカラーでしたが頁数的には通常の半分程になってしまいました。
そして「にゃーちゃん提督」って誰やねんて感じですが、元ネタは、
手元にあるこんな顔したプライズ景品のぬいぐるみがモチーフだったりします。（どうでもいい情報）

そしてこの時の思い出は間違いなくコレ→
某グラfさんという有名印刷所通販さんで刷ったのですが、この時のコミケからグラさんの修正基準がムチャクチャ厳しくなった結果、竿役の竿が焼き海苔のようになってしまったのでした…（単色ですが今回修正しましたよ！）

にゅーふーふーふー♪
ついに山風を手に入れたのにゃー
?!
にゃーちゃん提督の艦隊へようこそですにゃー

説明しよう！
五月雨率いる山風捜索部隊は
やっと邂逅できたところに現れた
にゃーちゃん提督艦隊に
五月雨ごとドロップされてしまうという
なんとも作者の都合のよい展開に
遭わされてしまっていたのであった！

なっ なんでぇぇぇ?!

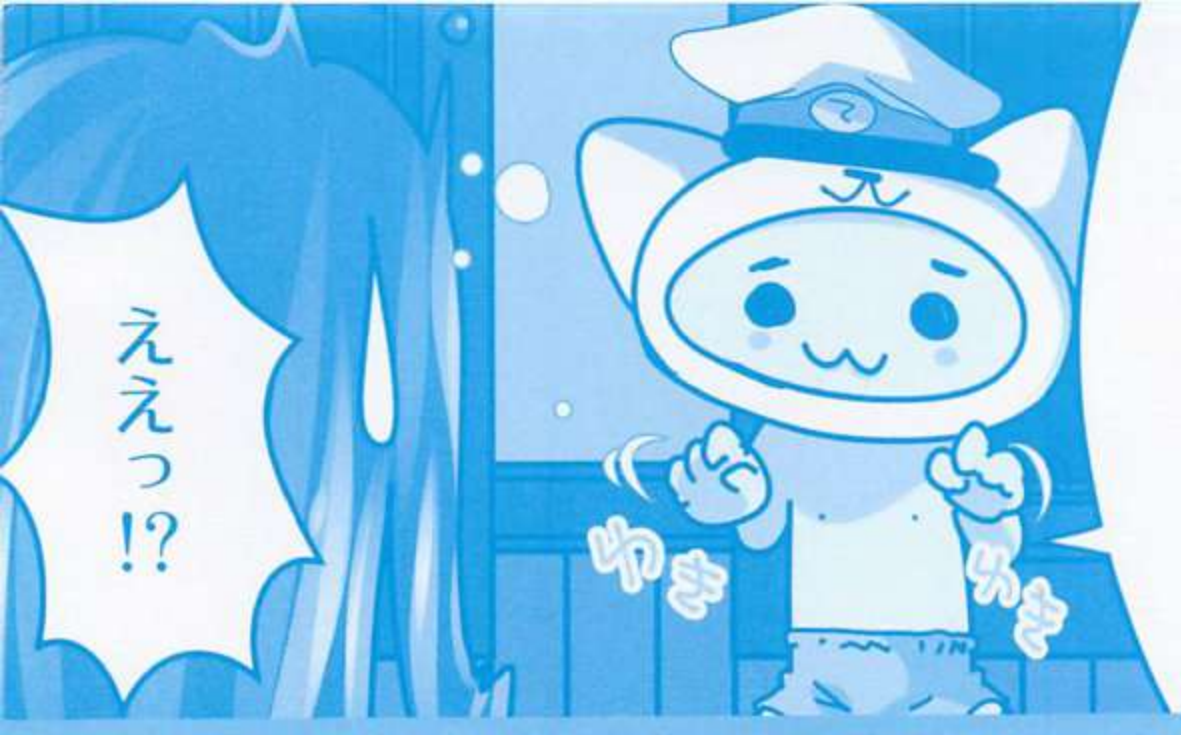

この艦隊ではまず
コン前交渉からが
基本にゃ！

指輪はオトナに
なってからの
なのにゃ！

そんなぁ

楽しみにしてる
提督のためにも
山風だけは無傷で
連れて戻らきゃ…

そーだにゃ～…

にゃーちゃん提督を満足させれたら

今日のところは見逃してやらないこともないのにゃー

明日から本気出すにゃー

ぽろんっ

2本?!

五月雨にできるかにゃ？

ドキ

ドキ。。

きゅっ

は…

はいっ

にゃっ

ちょっ

ちょっ

ふにゃにゃっ

おっ

おっ

これはにゃかにゃかエモいのにゃ～

一体どこで覚えたにゃ？

ぺぽっ

ぺぽっ

ぺぽっ

ぺぽっ

やだ…

山風にずっと見られてる…

わーん！

恥ずかしいよぉっ

うひょうっ

ぺろっ

山風っ…！

あたしも手伝うわ五月雨姉

ぺろっ

ぺろっ

これは堪らないにゃ！

もっとペシペシロコロコするのにゃ～♥

ひゃん

ぶるんっ

ぶるんっ

ぶるんっ

だめだにゃ！
ぁっ
はぁ♥
ふぅ…だめぇ…ふぅ♥
ドクッドクッドクッ

これは逆に本気にさせてしまったのにゃ！

じゅじゅじゅ…

責任取れにゃ～！

ふぁ～

ふぁ～

メロメロ

これはエモい…

エモすぎるのにゃ…

ふ…二人ともガッツリ吸い付いて…っ

ぐおおっ

にゃーちゃんまたまたいっぱい射精ちゃうのにゃ～ッ！

はぁ…

ぶるるっ…

ゴッ

ゴッ

ゴッ

にゃにゃっ？

ゴッゴッゴッ

あぶない！

どがーん

こっ…

金剛さん?!

ドヤッ

?

つづきます(汗)

～完結編～
（2019年8月12日　発行）

白露の絡みもまだという事もあって、もう一冊普通に出したくもあったのですが、生活の変化から趣味同人を続けるのが難しく、専業同人を目指すべくオリジナルにシフトする必要があったため、このタイミングで最終巻となりました。
ギリギリ進行は毎度の事なのですが、この時は特に執筆時間取れず、イベント直前の2、3日に脳内ネームだけを頼りに昼夜取り憑かれたように描いて終わらせた記憶です…。
仕事等々で本当に時間が取れなくコミケ前日に印刷所に駆け込んで刷ってもらった苦い思い出が…w
そして私事ですがこのときの夏コミの40日後に予定日より約半月早く娘が生まれております。

あの…

どうして金剛さんが…？

そんなのテートクの命令に決まってるじゃないデスか

あ。

せっかく山風と会えたのに他の艦隊に捕まるなんてどんだけドジっ子なんデスか

戻ったらテートクにガツンと言ってもらわなくちゃいけませんネ

スミマセン…

それと

捕まってる間に何があったのか

きちんと説明してくだサイね

……

よかっ

ぱ

あ

あっ

た――！

はぐれたって
聞いたから
心配したけど

2人とも
怪我ひとつ
なくて何より…

…って

その格好は…？

？！

？

ごめんなさい提督！

私がしっかりしていなかったせいで

山風まで

乱暴…

されちゃいました…

え…？

その話はワタシから報告シマスネ！

ああ

とりあえず山風をドックへ…

提督室

……

そんなことが…

ケッコン〇もしてないのに穴開けられるなんて

ワタシだったらそんなドジしないですけどネー

ててっ

提督…？

こわかったね

ごめんね

守って
あげられなくて

…

そんなっ

提督のために
務めるのが
私の役目
ですからっ

そうだ

最近なかなかログインできなくて遅くなっちゃったけど

ガサ

ゴソ…

Vio

ろぐいん？

これ…

……

受け取ってくれる…？

ドキドキ

ドキドキ

かな？

ふる

ふる

なっ…

なんでぇ?!

これは…

私よりも金剛さんの方が…

え？

私はいつも皆に迷惑かけてばかりだし

だけど

金剛さんは私と違って強いし頼りになるし

ドヤッ

それに

それに…

五月雨

君はなにか勘違いしているようだけど

ぼくは
そのままの君が
ちっぱいのほうが
好きなんだ

このまま貧乳でも…

もぃぃっ…

いいん…ですか？

っ…!?

やだっ

にゃーちゃんまたまたいっぱい射精ちゃうのにゃ～ッ！

さっき出されたときのがまだ…

スミマセンっ

入渠してきますねっ

いいよ

でで

でもッ！汚いですしっ…

ばたっ

じた

あっ…

五月雨が汚いわけないじゃないか
すごくきれいだよ
提督…

ひどいな
こんなに出すなんて…
どんどん出てくるじゃないか
やっ
このナカも全部ぼくが入れ替えてあげるから
ビクッ
提督…
そんなにされたら
はぁ…
恥ずかしいです…
コテ

あ…

じゃあ…

ここにも
いいですか？

あっ…

…？

ドキドキドキドキ…

…

五月雨？

ゴリ

ゴリ…

ゆる

ゆるっ

はー！

ちゅっ…

ぐぽっ

トロォ

い…

意外と
積極的
なんだね…

嬉しいよ…

んあっ

それ以上したら…っ

ぷるぷる

ぷるぷる

もっ…

ぐりぐり

んんっ♥

ぐりぐり

ぐりぐり

ぐりぐり

提督の…
なら…
いっぱい…
ビュッ…
いっぱい出してほし…っ
ぁぁっ♪

五月雨のココもすごく気持ちいいよ…

はっ…

はっ

提督…

わたしも…♥

我慢出来ない？
あっ
はっ
コリコリ
見たいな
五月雨の可愛いイキ顔
くに
くにゅ
はっ
んっレッ
だめっ
イッちゃっ…
ぼくもっ…
ドクドク

ごめんね

任務の後で疲れてたのに

そんな…

嬉しかったですよ…

提督と

ずっとこうしてみたかったから…

…あれ？

前にも一度あったけどね…

うぅぅ…

なんと！

！

じゃああのときの―

やっぱり

かぁーぁッ

夢じゃなかったんだ……

…てことはやっぱり私もあと3人いるって事?!

米1巻末より

…私だけ…？

遠征用の五月雨だよ♪

お疲れさまでした！

お疲れさまでした！

いやあぁ…

あぁぁぁぁぁ

おしまい♥

当サークルの艦これ本は今回含め　　て15冊。
その全てが五月雨ちゃんをメインとした内容になります。
作品中、俺提督にも似たような事を言わせてますが、艦これを始めたキッカケも初期艦で選べた五月雨ちゃんに一目ボレをしたからなので五月雨ちゃんがいなかったら時雨とジュウコン()することもなかったのかもと考えると、やはり五月雨大天使は偉大なのです。

そしていま自分はオリジナルで活動しており、創作作業と育児に全振りするため基本的に全てのゲームを絶っているので、艦これも、五月雨ちゃん姉妹が揃った辺りからご無沙汰しております…
(気付けば仕事もせず艦これ遊んで半年経ってた事もあったのでそうしないと本当にやばいタイプの人間です(汗))

ハマるとしつこいのですが、そもそもなかなかハマることもないため、こんなに同人で本出す程のお嫁さまは五月雨ちゃんが最後なのではという気がしております。

最後になりましたが、艦これを産み育てて下さった関係者様と、オン/オフ限らず、艦これの同人活動を通して繋がることができた提督の皆さま、そして今この本を読んでくださっているあなたにお会い出来た事に最大級の感謝を。

来年もさみすずオンリーがあるので出展してる可能性ありますが…(汗)

当サークルの艦これ本はこれがラストかと思いますが、
お嫁さま絵などは機会があればこれからも描き続けたいと思ってますので(skebご依頼とかとてもとてもありがたいです…本文中の夕張×五月雨絵も御依頼絵でした)
またお目にかかる事が出来ましたら幸いです。

長々お付き合い頂き、まことにありがとうございました！

2022年6月26日 山猫 スズメ

さまざまな
白露型駆逐艦と
五月雨ちゃんを
次々掛け合わせてきた
五月雨ノ日々シリーズ
ですが、
唯一白露だけが
掛けられず仕舞いで
終わってしまったので
せめてもの
ファンアートを
ご覧ください m(_ _)m

奥付

艦これFANBOOK15

五月雨ノ日々
～総集編 下巻～

ファンティア
購入特典スタンプ
↓

発行日　2022年8月14日
（コミックマーケット100）
発行者　山猫 スズメ
サークル名　STAR BERRY
メールアドレス
starberry@infoseek.jp
Twitter
https://twitter.com/suzumeyamaneko_
印刷　株式会社サングループ
！無断転載・複製・
アップロード禁止！

STARBERRY

SUZUME YAMANEKO

100

COMIC MARKET
FRIENDSHIP FOREVER