性発本
1
DOJIN
R18
成人向け
18歳未満の
購入・閲覧禁止

……

ん…

ン…あれ…？

何処だここ…？

えっと

仕事終わりにシラノさんとお茶をして…それから…

何でこんな…洋館？

ふっ♡

はンッ♡

ふっ♡

！

あれ？この声…

あっ♥ 良いですねもう少し奥まで…

ひゃっ♥

いやぁまさかあの大妖怪のシラノとヤれるなんてね

ドチュッ♡

んっ♥

ドチュッ♡

!?

普段だったら手を出した瞬間消し炭にされそうなもんなのに

ドチュッ♡

大金こそ取られたが大妖怪が金で体売るなんて堕ちたもんだよなw

!

仕方ないじゃないですか馬鹿な姫様のお陰で…

方々で作った借金の返済でこっちも火のくr…

ンむッ♡

くちゅっ

まあ無礼！

ポッ

良いでしょうこうなればこっち愉しまなければ損です

あっ♡

ぷちゅ♡

ン…全く

干乾びるまで搾り取ってあげますよ♡

ぐぢゅ

ぬぷぷ♡

パパパッ

どぷっ♡
ぱちゅっ♡
ぱちゅっ♡
んっ♡
逆らわずに全て吐き出しなさい♡
れろ♡
ぱくっ♡
ぱくっ♡
ぱくっ

あっ♡

やんっ♡ もぉーっ 折角おめかししたのにぃ♡

ビリ

ビリ

そんなこと言ってワザと簡単に破れる布使ってんの誰だよ？

そんなことないってばぁ～

しかし…前までは絶対風俗はやらないって言ってたのにどうしたんだよ？

くちゅっ

んぁ♡

うーんやっぱりさぁ

じわ…

トレジャーハントだけじゃ満足に稼げなくてねー

なんだぁ？素人みてえな顔してしっかり糸引いてんじゃねえか

この無自覚淫乱エロトラがよ！

違います～

ほーお？

じゃあ確かめてみようか…？

稼ぐために仕方なくだもん

チンポで

オラッどうだ！

嬉しそうに膣内うねらせて絡みついてきやがって！

メス猫っ

エロ猫ガッ

はァッんッ♡

ズポッ

ズポッ

ズポッ

ズポッ

ふぅッ♡ ふぅッ♡

おらっ鳴けよ淫乱メス虎っ
突く度にエロい汁と猫撫で声で鳴きやがって…所詮は獣ってわけか
パチュッ♡
パチュッ♡
ふんっ
ひゃっ♡
びくっ♡
ぴくんっ♡
ぴくっ♡
ぴくっ♡
ぴく

イくッ♡
は〜♡
は〜♡
ナカに出されて♡
マーキング♡されちゃう♡
かくッ♡
にゃぁ♡
かくッ♡
プシュッ♡
ドクッ
ドクッ
どぴゅっ♡
かくっ♡
おら、もっとケツ上げろ次だ
どぼっ♡
時間はまだたっぷりあるからなw
びくっ♡
んっ♡♡まってえ♡
こんなの絶対ヘンだ！夢…！これは夢なんだ…！
はろ〜
!?
遅れちゃってごめんねぇ〜
あれ…この声って？

えへへ…おまたせぇ～

フィーニまだ上手にお相手できるかわからないけど…

頑張るねぇ～♡

ワッ

えっぇぇ～？

パンツ見せるのぉ？

…せっかちさんだねぇ

どーぞぉ♡

ワイッ…

あっ まってぇ…！
フィーニまだなれてないから急にさわったら…
だめぇ
ふぁッ♡
ビクンッ♡
ビクンッ♡
はンッ♡
んやぁ…♡
くちゅっ
ぴくっ♡
くちゅっ
ひゃっ♡ そんなくちゅくちゅしたら…んっ♡
だめっ♡ ごめんなさいいっ！
かくっ♡
かくっ♡
ビクンッ♡
ビクンッ♡
ぷちゅ♡
おつゆがでちゃうううっ♡♡♡
ぺちゅぺちゅ♡
ビクンッ♡

ズブッ
つぷっ
ふわぬっ♡
いっきにおくまで入れないでぇっ♡
ンラッ♡
ドトッ♡
ドトッ♡
はンッ♡
ドトッ♡
フィーニの赤ちゃんのお部屋つぶれちゃうっ♡
ひンッ♡
おじさんのおちんちんがフィーニのおなかの奥をコンコンしてて…
ドチュッ♡
ドチュッ♡
フッ
フッ
ぬちゅっ♡
ぱちゅっ♡
ぐぐっ♡
フィーニふわふわしてきちゃうよぉ♡

えっ？
もう…でそうなの？
でもナカはぁ…
ソクッ♡
…ううん
いっぱいだしていいよぉ♡
ンラッ♡
ソクッ♡
ソクッ♡
フィーニはおやくだちだもん♡

アッ♡
ふわぁ♡
ビクン♡
あったかいの…
おなかのナカにいっぱい…♡
ビクン♡
ビクッ♡
ビクン♡

んやぁ♡

ふぇ……♡

はーっ♡

はーっ♡

あふれちゃうぐらいいっぱいだされちゃったぁ……♡

ぺろっ♡

ぺろっ♡

ぺろっ♡

どぽっ♡

フィーニ……あかちゃんできちゃうのかな……

わぇっ!?

まだまだまんぞくできないって……?

ぐっ

ふぉッ♡

グイッ

ま、まってぇ！フィーニまだ……

くちゅっ

ビクンッ

腰が抜けちゃって……いまいれられたら……！

すぽっ

はンッ♡

ぬぷっ♡

パチュッ♡

ランッ♡

アッ♡

パチュッ♡

……めろ

もう……やめてくれ……！

僕が責任もって皆を養うから…う！

だからこんなこと今すぐ

や…め？

…あれ

夢…？だったのか…

おはようございますアルクさん♪

良い夢は見られましたか？

!?

シラノさん!?何でここに…

いえね？昨日の夜のお茶に少しばかり夢操作のまじないをかけさせて頂きまして…

私達3人が風俗堕ちする夢を見て頂いたのですが…

は？なにそれっ？

なんかいた!?

ボクガセキニンモッテ

ミンナヲヤシナウカラッ

思惑通りアルクさんなら今みたいな男らしい宣言をしてくれると信じていましたよ♡

言質もとれましたし♪

一度に3人も娶るなんて今時珍しい男気じゃないですか♡

もしかして嵌められた…？

今まで煮え切らない態度ばかりだったアルクさんが悪いんですからね？

…なんにせよ

末永くよろしくお願いしますねアルクさん♡

…うそぉ…

おしまい

あとがき

どうも、たまのすけで御座います。

思ったより初めてのJMoFスタッフ業務が
忙しくて、2週間足らずじゃ内容も無い
突発本しか出せないなぁ…となって、
でもとりあえずやってみるかと描き始めたのが
この本で…。

なんとかコピ本の形にはできそうだと
なっていたのがイベント前日になんと
急に体調悪化…おそらくJMoFでインフルか
何かを突如発症してしまい
やむなく参加を断念。

今年出だしから何だか躓きまくっている感じですが
今は元気です。
そんな微妙な感じで描き上げた漫画です。
マジで中身空っぽですが楽しんで頂けていたら
幸いです。

それでは関西けもケットでお会いしましょう。

たまのすけ

奥付
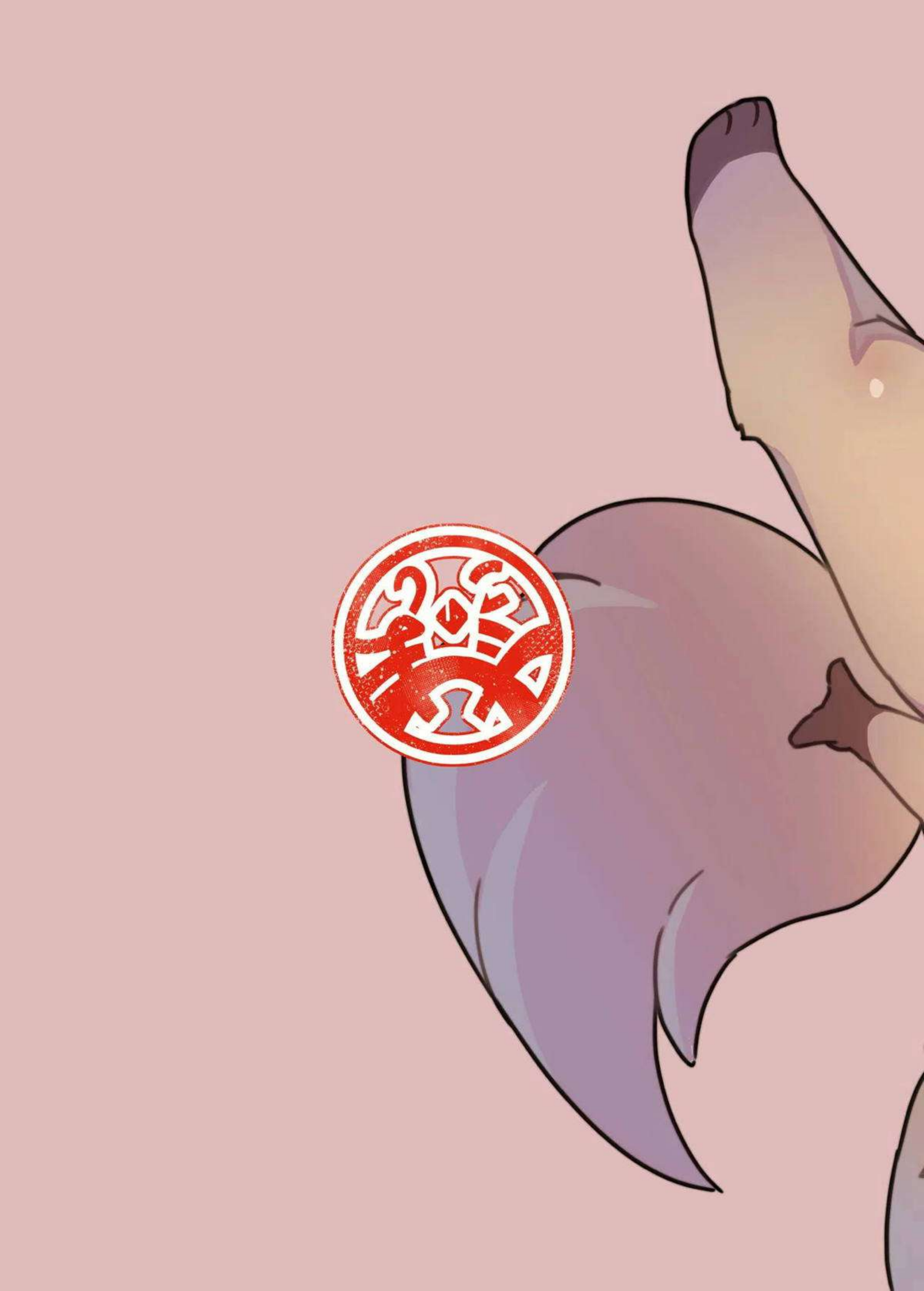
発行誌名：「突発本1」
発行日：2025年2月24日
発行者：tamanosuke
サークル：たまのこし
連絡先：tamanosuke1212@yahoo.co.jp
twitter(x): Tamanosuke01