天人による吉原襲撃から約一年後。

えー、続きましては
こちらも地球産の繁殖用個体！

元戦闘担当の個体で母体のスペックはかなり高め！

出産経験済み
多胎妊娠および
妊娠強度向上処置済み

出品者の一押し個体！
かなり良質な仔を出産可能とのことです！

こちらも特典として
特色判別用の幼体が
胎盤に仕込まれており、
臨月の状態です

ザワ

ザワ

ザワ

この個体は太陽系惑星の地球で購入した地下街に居た個体でしてね

捕獲するまでかなり苦労しました。

戦闘能力がこの近辺の惑星では高い個体が多いんです。

しかも雌！

ザワ

ほら、こちらを見てください

こんなふうに高い身体能力と闘志を持った種類です

その一方でサンプルとして種付けた拘束用触手生物が数ヶ月で出産出来ました

種付け後に入念な快楽変換処置をしてはいますが

母胎としても優秀な証拠です

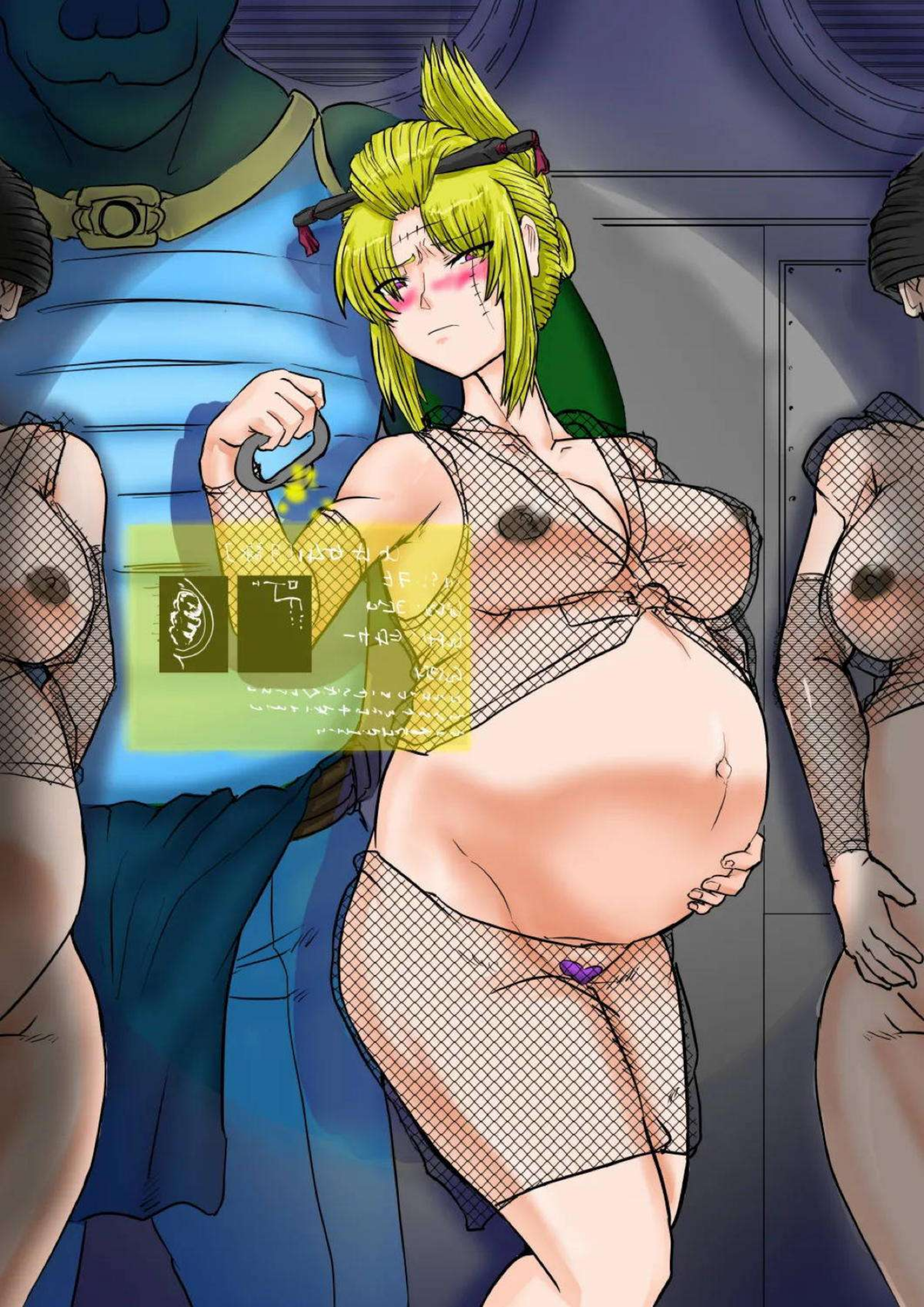

天人による
吉原襲撃から
約一年後。
えー、
続きましては
こちらも
地球産の繁殖用個体！
元戦闘担当の個体で
母体のスペックは
かなり高め！
出産経験済み
多胎妊娠おめでた
妊娠強度向上処置済み
こちらも地球産
特色利用の幼体が
胎盤に仕込まれてます、
臨月の状態です
出番の一押！
なんり見覚えがあ
出産可能なのことです！

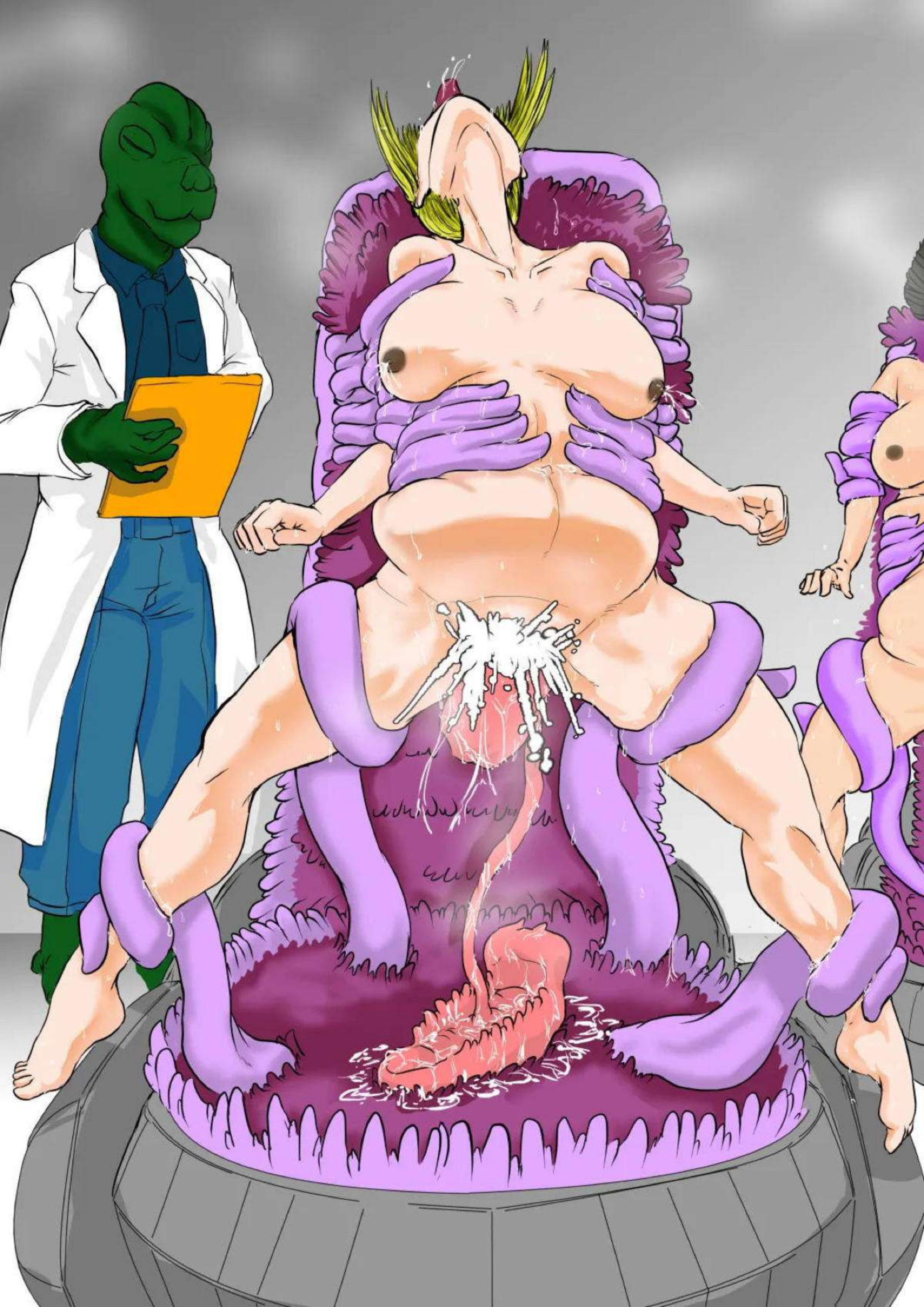

彼らは突然
侵略してきた
あの日、開け放たれた
吉原の空から。

事前に裏で各所へ取引が
あったのか、
誰からも妨害されず悠々と。

降り立った
多数の戦艦
人型の大型兵器

吉原は
あっさりと
制圧されてしまう

地上に繋がる
エレベーターが
破壊された後、

それでも
街を取り戻すために
百華は戦った

そして…

君たち、強いねー

僕らは宇宙海賊だけど、

兼業で生体兵器の売買もやってるのさ

だから君らのような強い雌は繁殖母胎としてとーっても欲しいわけよ

まぁとりあえずモノは試しだ

ざゅじゅるっ！

コードオーダー「繁殖開始」

カチャン！

ドクドクッ…！

ずあ!?
ずどーん!
このっ!
がばっ!
ごぼっ
ぎゅーっ!!
はっ
離せぇ!
ごっ
おっ
ぼっ
ぶぶっ
ぶぶっ
ぎゅーっ!!
このっ!
じゅる
じゅる
あっ
うあっ
じゅる
あっ

ん
ん
ビリ!
ビリ!
ぐちゅ
ぐぎっ
ぐちゅ…
ぐぎっ
ぶるぶる
ぶるぶる
ぶるぶる

ぴくん
ぴくん
ぴくん

あぎっ
何っ、じゃ!?
なっ!?
おひゃ!?
ばるんっ
ぶるんっ
がくがくがくが

駄目じゃ
やめて
これ
脳
壊れる
ぐっ
ぐっ
ぐっ

ずずっ

数時間後

いやー、ごめんねー
気が急いちゃってさー

話も聞かずに
いろいろ
やっちゃったよ

さて、どうだろう
君らが良ければ

「地球の雌を
捕獲して差し出す」

これを
君等がやってくれるなら
解放してあげるよ？

だま…れぇ…
飲める、
わけ…
ありん…せん！

はーっ

ぎちぎち

あっそ
じゃあ
いよいよ

ぱちん

君らを母胎に
させてもらうね

!?

ぐいっ

ぐちゅ

ぐ…

ぶしゅしゅっ
ドレイン!
きゅぴっ
ぐちゅ
あぎっ♡
ぶしゅっ
ぶしゅっ
ぶしゅっ

痛くないだろう？
さっきまで刷り込んでた媚薬が否応なしに気持ち良くしてくれる

うる・・・さ・・・んぼぉ!?

君等の場合は子宮口のマッサージからだね
こうやって何度もノックして口を開かせる

なめ…る…なぁ…っ
腹筋、に、力を入れてぇ
奥には、入れさせ…っ
んおぉぉ!
おっ♡
ぐぐぐ…
びくんっ
ごぎ!
ごぎ!
ごぎ!
おっ!?
おぐぅ!?
ねじっ♡られっ♡
るんっ
ばるんっ
ぶるんっ
やめっ♡
ぱんっ
むり♡
ぱんっ
かくかく
ちから♡
ぬけ♡
そこ♡
ごぎ!
ごぎ!
ごぎ!
ぶるぅん!
ぶるんぶるんぶるん

降ろせ

ぱちんっ

へえ すごいね

ぱちぱち…っ

流石は って事か

あれだけされて まだ そんな眼 できるんだ

ふーっ

ふーっ

[redacted]

ズ・・・っ

ま、でも これで変わる

ほら、これが産卵管

ズルルっ

僕らが誇る着床率百%のナニさ

どんな種族のメスでも絶対に妊娠させる

ん、ん、ん、

運んじゃって
了解です
ぱちん
ぶるっ
ゴッ ゴッ
ぶるっ
ぶくん
ぶくん
じゅる
カチャ

一週間後
一日後
一時間後

数日後…

さて、とそろそろ最初の個体が本気の種付け始めるかな頃合いかな

苗床もイキっぱなしで壊れる寸前だろうし

ピストンマッサージで子宮口は緩ませた、と

あ・・・
あ・・・
ぎっ
ぼらごっ♡
ぼらごっ♡
ぐりゅぐりゅ
ぐりゅっ♡
[redacted]
[redacted]
ぐりゅっ♡
ぐりゅっ♡
ぐりゅっ♡

ぶちっ

受精率上げるために
イカせる成分も
入ってるから

どぷっ

今まで以上に
イキまくってる
だろーねー

びくんっ

びくんっ

おっ♡

んぉぉ♡

そのせいで
ほとんどの苗床が
壊れるのもなぁ…

どぼっ

ぴくるるる♡

ブボ
ブボ
ブボ
ブボ…
ブボ
さぁて、どんな個体が産まれるかなー
この苗床は金色の毛髪が綺麗だったから、
ママから遺伝できるといいねー

ムーしゅあーっ
ズぶっ
ぱっ
じゅるんっ
ごぼっ
ずるっ
ぬるっ
ぬぢゅぷっ

おはよう
吉原の番人さん

まだ理性は
残っているかい？

それとも
もう壊れちゃった？

だま・・・れ・・・！

うわ、凄いね
まだそんな眼
できるんだ

ん・・・ぁっ♡

でも胸のほうは
順調に苗床化が
進んでるみたいだけど（笑

ぶるっ
ぶるっ

ぢゅぢゅぢゅっ

黙りんす・・・！

この程度、
ヌシを殺す手間に
すらなりんせん・・・！

へぇ・・・

手間にすらならないんだ？
ん、ぎゅっ
ふっ
ふぅ
ぎゅうう
ぎゅうう
ひゅっ
しゅっ
ばっ
ばっ
ん、ばっ
んっ
ぱっ
!?

あ・・・！

あ・・・！

嘘じゃ

こんな、胎・・・！

正真正銘、君の仔だよ

地球人の卵子用に受精調整した特製の精子だよ

好きな遺伝子を中に入れることで好きな種族と混血にできるってわけ

やっぱり、君たちは相性がよかったんだね

そん、な・・・っ

君たち地球人は
素体として
実に素晴らしい

着床率と受胎数は
群を抜いている

しかも母乳まで
自前で
用意してくれる

選んだ僕として
鼻が高――

ばっ

ぶちぶち

ぶちゃ

へぇ

ぶっ!

貴様あっ！

絶対に殺してやりんすっ!!

あっ

そんなお腹になってまだ言えるとはね

黙りんす！

ぱちんっ

こんなもの、すぐに引きちぎっ…

いい…！

ぶんむっ

ぎゅうっ

いやっ…

貴様っ…のおっ首などっ

がくがく

ふーっ

ぶるるっ

ぶるっ

う、腕…！

一本でぇ…！

あっ♡

びくっ

びくっ！

ぎゅうっ

ぎゅっ

ぶるっ

ぶるるっ

大きな口叩いてた割に他愛もないねぇ

ふ…っ

ふ…っ

もわぁ…っ

黙り…ん…す…！

ふっ

ふっ

がくがく

ふー…っ

ふー…っ

ふーん。それなら…

ずる…っ

に…ぅ…っ！

ぶんっ

ぶんっ

ぶんっ

ぶんっ

ぶんっ

がくがく

感度を制御できないと思った？
まだまだ身体の改造も終わってないからね
加減してたけど、
もう、やめだ