R18
FOR ADULT ONLY
SENBON TORII
Dark side
Angel
ダークサイド
エンジェル
エスカレーション
5
Escalation
THE FINAL
FULLCOLOR

ぐはっ あぁぁぁ

登場人物紹介

高円寺沙由香
身長165センチ、
スリーサイズは
バスト85、
ウエスト60、
ヒップ88
エスカレイヤー

ブラック
エスカレイヤー

柳瀬恭平
待てー

四方堂ナリカ
マドカ

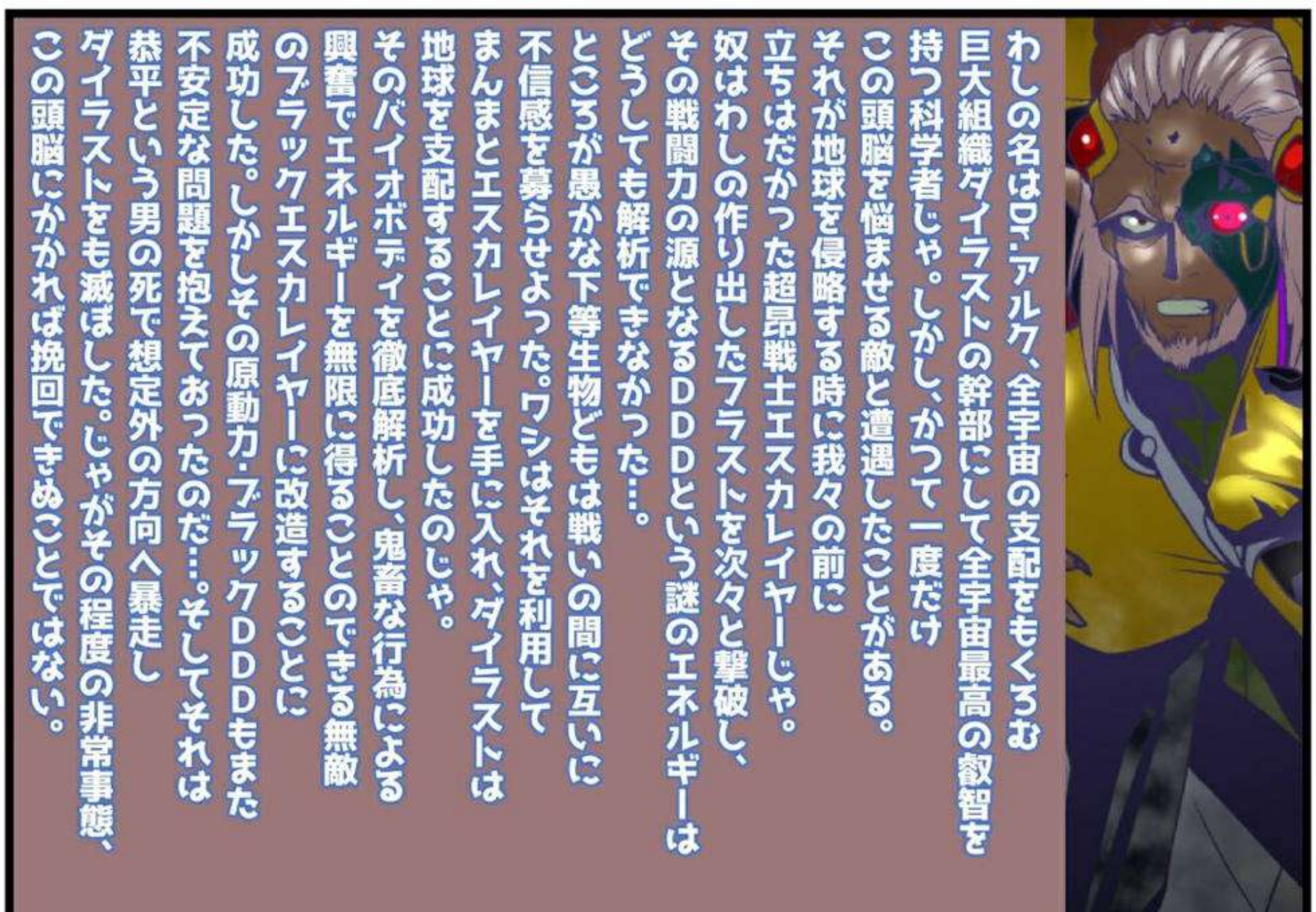
わしの名はDr.アルク、全宇宙の支配をもくろむ
巨大組織ダイラストの幹部にして全宇宙最高の叡智を
持つ科学者じゃ。しかし、かつて一度だけ
この頭脳を悩ませる敵と遭遇したことがある。
それが地球を侵略する時に我々の前に
立ちはだかった超昂戦士エスカレイヤーじゃ。
奴はわしの作り出したフラストを次々と撃破し、
その戦闘力の源となるDDDという謎のエネルギーは
どうしても解析できなかった…。
ところが愚かな下等生物どもは戦いの間に互いに
不信感を募らせよった。ワシはそれを利用して
まんまとエスカレイヤーを手に入れ、ダイラストは
地球を支配することに成功したのじゃ。
そのバイオボディを徹底解析し、鬼畜な行為による
興奮でエネルギーを無限に得ることのできる無敵
のブラックエスカレイヤーに改造することに
成功した。しかしその原動力・ブラックDDDもまた
不安定な問題を抱えておったのだ…。そしてそれは
恭平という男の死で想定外の方向へ暴走し
ダイラストをも滅ぼした。じゃがその程度の非常事態、
この頭脳にかかれば挽回できぬことではない。

ドクター・アルク!!
なぜ恭ちゃんの体に…!?

全ては計算通りじゃ

元の世界線で
貴様がダイラストを
滅ぼしてくれたおかげで
ワシの野望は中断された。

ゴゴ
ゴゴ
ゴゴ…

だから異なる次元世界に
貴様を送り込んで
全てをやり直す
計画を立てたのじゃ

ダイラストに勝利した世界線で
D.D.Dの原動力となる
この柳瀬恭平の存在を乗っ取り
最強のエスカレイヤーと
ブラックエスカレイヤー、そして
再生産されたフラスト軍団を
率いて新生ダイラストを創設し―

再び全宇宙をワシの
実験体とする計画をな!

この男の鬼畜係数は
すでに97%ワシと
シンクロしておる
それが完全に一致した時

ワシはこの世界での
この男と同一存在となり
完全に融合した個体となるのだ

キィィィィィィン

すでにこやつの
記憶は消去済みじゃから
意識はワシのものだがな

わなわな

ふっ

ふざけるなぁ！

バッ

ブラックD.D.Dを共有する
ワシに貴様の能力は
無効じゃ

ストッ

きゅっ

ビクッ
あきゅうっ!?
ズリズリ♡
なっ!?なに！
乳首を軽く
捻られただけでこんなっ
ズリズリ♡

ビクッ♡
ビクッ♡
ずいぶん
可愛らしい声を
出すではないか
ブラックエスカレイヤー
くにゅっ
うっうるさい！
はな…せ！
くにゅっ

実験動物のくせに反抗的な態度じゃのう

ぐにゅっ

くりゅっ

くり

ぶくんっ

ぶくっ

ふぁああアン

かっ体がおかしい!?どんな陵辱も恥辱にも慣れ果ててとっくになんの感情もなくなったこの私が…

ちゅく

クックック これが全宇宙を震撼させた最強最悪の女戦士様か？まるで男を知らぬ小娘のような反応じゃのう

くぅっ…

ビクッ

ビクッ

ビクッ

こっこんなに感じるなんてぇ…

下等生物め 抵抗したとて無駄じゃ このバイオボディは ワシが自在に感度を調節できるのじゃ

ビクン♡!!

……っ

ビクンッ♡

ビクンッ♡

さらにメモリの最深層までこの男に対する情念が焼き付いておる以上ー

絶対に逆らうことはできんのじゃ！

ビクンッ♡

ビクンッ♡

ふぁああああぁ～ン！

ククッ理解したか？貴様はすでにわしの思い通りにオーガズムに達する玩具だという事を！

ガクッ

びくっ びくんっ！

…は…

……ない

あぁん？

私がどんな思いで
恭ちゃんと再会したのか…
その絶望も愛情も全部
利用していたというの…

お前だけは絶対に許さない！
その汚らわしい顔を
恭ちゃんから引き剥がして
八つ裂きにしてあげるッ！

ほぅ
これは
計算外な現象じゃ
とっくにボディの
神経系列は
ワシの操作支配下に
なっておるのに
まだメモリに自我が
残っておるとは！

くぱぁ♡

ひっ！…

面白い、
絶対的な
快楽衝動にどこまで
無駄な
自我意識が抗し得るか…

ビクッ♡

はぅっ！
やっやめ…

実験開始じゃ！

ズポ

ビクン！

うぁあああんっ！

ちゅぱ♡

プルプル♡

ククッ挿入された形態に応じて変化する膣壁の変化も多様化して快感を与える性能もレベルアップしておるではないか

ズプ

ビグ

一突きごとにガンガン力が抜けちゃうぅ…

いっ言うなぁ…えぁあっ！はぁあんっ！

ダメダメッこんなっこんな快感…

もっもぉ…

ズッ

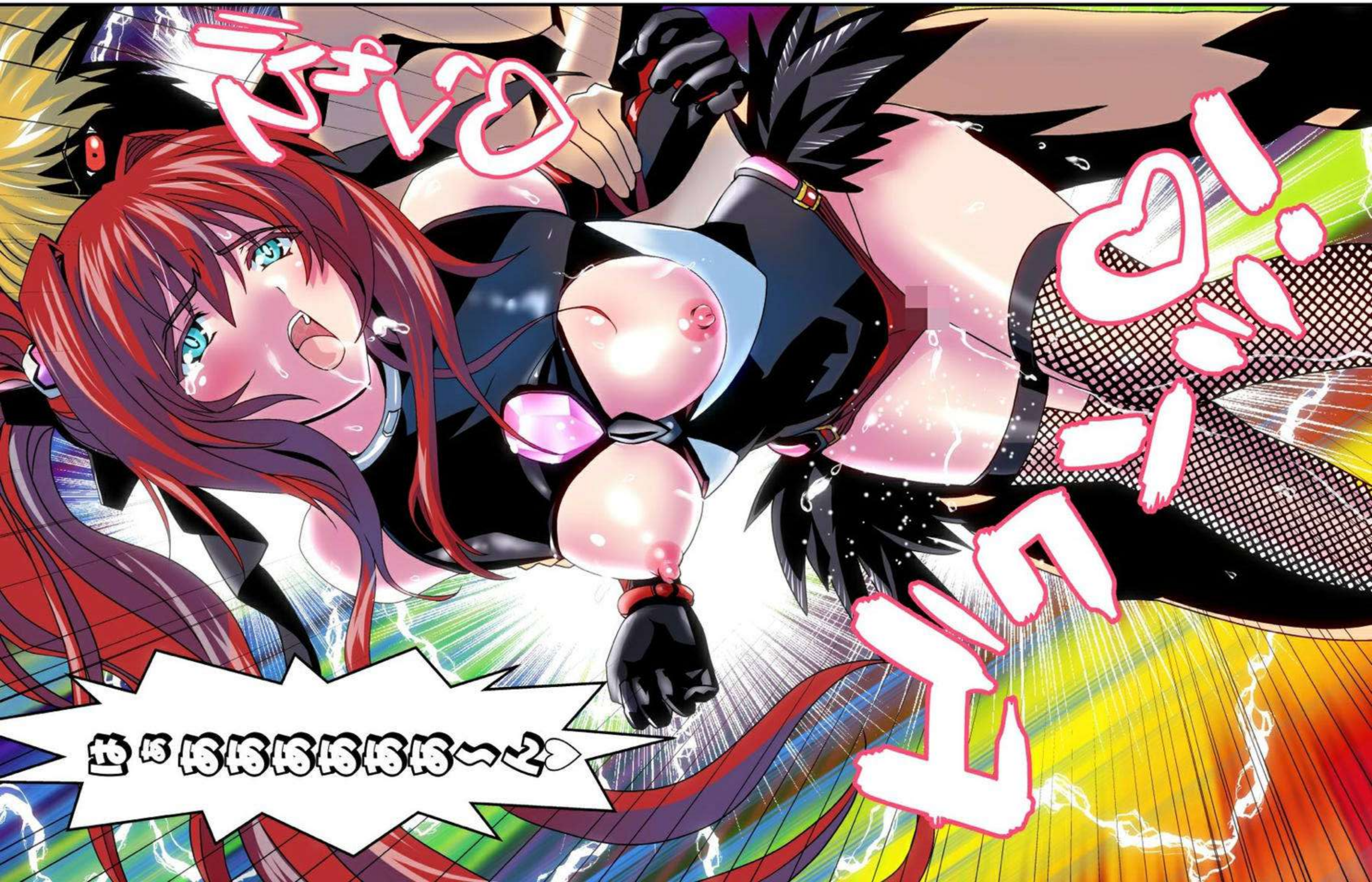
ドクンッ
ビクッ
ビクッ
ビクッ
ビクッ
ビクッ
ビクッ
ビクッ
ビクッ～♡

ふっ所有者が射精する前に勝手にイくとは

メス奴隷としても最低の不良品じゃのう

ぐっ…

ほう、まだ悔しいという反抗心が残っておるようだな

くぅうっ…

ぞくっ♡ぞくっ♡

ぞくぞくっ♡

じゃがそれは新生ダイラストの殺戮マシーンとしては不必要な自我意識…

はーっ

はーっ

あ…あたりまえよ！どんな陵辱を受けようと何度も地獄を経験したこの私…ブラックエスカレイヤーの心を折ることなんてできっこないわ…

ではこんなのはどうかな？

はぅっ

ぐぐっ

ぐぐっ

エスカレイヤーになにを!?

もう一人のお前と恋人の交尾を見せつけてやろう！

ぅあぁあぁ～！

なっ！

ズーブッ

ほほぅさすがはダイラストに勝利した世界線のバイオボディエナジーの充電効率が高い！改造次第ではブラックの性能をはるかに超える天体戦略兵器になるじゃろう！

あぁん！はぁあぁ！いやっ！

ずぶっ♡

ずぶっ♡

ずぶっ♡

ずぶっ♡

ずぶっ♡

やめて！恭ちゃんは私だけの…

ひっ！

はっ

じゅぽっ

じゅぽっ

貴様の相手はフラストどもにでもしてもらえ

うそ…そんな…

ゴゥ

オオ

オオ

フラスト量産で
すっかり膣が広がって
使い物にならんかと
思ったがこうすれば

きゅうぅ！

ギュちっ

うっくぅうう〜っ

ぐぐっ…

ギリギリ…

苦しい
恭ちゃん
やめ…

よしよし
よく締まって来おったわい！
そうれ！このエスカレイヤーも
バイオボディをハッキングして
感度を限界まで上昇してやろう！

れろん♡

ビグッ ビグッ

はっ はぁ はぁあああああ〜ん！

ぱちゅん

ぱちゅん

ビグ

ビグ

かはっ

くふぅっ

違う…恭ちゃんじゃない！
この声は…倒したはずの…
ロ.アルク!?

ぶしゅぽッ

ほうこいつも
まだ意識が残っておったか、
面白い！

じゅぽっ

よく鍛えられた肛門括約筋だ！もっともっと鍛えてやろう！

こいつもオレが孕ませてやるぜ！

この黒雌豚め！もっといい声で泣いて見せるのだ！

これは極上の体液ですねぇもっと抽出して差し上げましょう！

かっ体がおかしいフラストごときにされて快感を…

よぉく見ろブラック！我が肉体はこっちの方が昂ぶっておるようだぞ！これは役割交換したようがいいようじゃのう

はぁあ！ダメッそんな！激しくしないでっはぁああん♥

貴様がフラスト製造装置となってコヤツがD.D.D動力装置という役割に…永遠にな！

ふぁああん！

いや…そんな…

もう二度と恭ちゃんとできないなんてそんな…

おっお願い！
なんでもする…
しますから
それだけは許さ…
許してくださぁい！

ブルルッ♡

ブルルッ♡

わたし…もぉ
恭ちゃんのチ●ポが
なかったら生きていけない…

やっと身の程を
知りおったか
くラっ
ぱちゅ
ぱちゅ
ぱちゅ

もぉ壊れたって
いい…

レロッ♡

恭ちゃんと
一緒にいられるなら…

ペロッ♡

これ以上
堕ちること
なんて
ないもの…

プチュッ♡

くはぁあああああ～っ！

ビクッ

ビクッ

クハハハハ！削岩機レベルのパワー
連続パンチでもしっかり
吸い付いてくるとは大したものだ！

ドチュ

ドチュ

ドチュ

ドチュ

ドチュ

ズボボ

これはいい収縮力だな
どれ…

ひっひはぁあああ！
こっ壊れる壊れちゃうよう
恭ちゃん…

ビクッ

ビクッ

刺激が全て快感に変換される今、もはや並みの性行為ではなんの快感も得られまい

ビクッ

はぁあああん！愛してるっ！恭ちゃん素敵…

あががっあっあぁあ…

子宮口が開いてきおったわいどれ…子宮の奥まで拳を突っ込んでのー

ズぼ…

電撃はどうだ！

バチ バチ バチ バチ バチ バチ

ひぎぃぃぃいいいいい〜ッ!!

そっ
そこまでです！

くちゅっ
くちゅっ

あっ…あなたが
ブラックエスカレイヤーを
この世界にっ…送り込んで
まっまた悪さをしようと
たくらんでいたのですね！

まっ
まっ

そっその邪悪な
計画…許しません！

すりゅ
すりゅ♡

おぶっ！

くちゅっ

ふむ…こいつも
ブラックも自我意識を
保っていられるのは
残りせいぜい7%と
いったところか

くちゅっ
くちゅっ
くちゅっ

あっ♡
あっ♡
ばちゅん
ばちゅ

んっ
んん～ぶっ！

きまっ♡
あまっ♡

この程度なら
次にオーガズムに達した時、
完全に消去が可能じゃな

はむっ
はむっ
はむっ

ボーン

全ての記憶を消し去って新たにワシのエスカレイヤー型ドローン兵器として生まれ変わるがいい！

いっ いやっそんな…

怖がる必要はありません

ズポッ…

ズポ

ズッ

はっ

ウィーン…

私たちが気持ちよく消し去ってあげるからね♡

ちゅ♡

すぽ

ズチュ

恭ちゃんは
ロ・アルクに
乗っ取られて
いたんだ…

ぱちゅぱちゅっ
ぱちゅぱちゅ
ぱちゅぱちゅ
ぱちゅぱちゅっ
ぱちゅぱちゅっ
ぱちゅぱちゅっ
ぱちゅぱちゅっ
ぱちゅぱちゅっ
ぷるぷる
ぷるぷる

それなら
アルクを倒せば
恭ちゃんは元の
恭ちゃんに…

そうはさせません

ズルズル

きゃうっ！
マドあぐっ…

今度絶頂に達すれば
その衝撃でバイオボディの
高円寺沙由香のメモリーは
リセットされます。

ビクッ

ドクドク

ズプズプ
ズプズプ

んっんぷぅっ
は…はへぇ…

抵抗は無駄です
沙由香さんの性感帯は
全て把握しています
それを今、全てー

ヌププッ♡

だ…だめ
イっちゃダメ…

ヌププッ♡

ぬぷぷっ♡

あっあっあっあっ
体の奥…どんどん
熱くなって…

たす…けて…

びくっ♥
びくっ♥
はぁあっけっ
消さないでぇ
恭ちゃんの記憶…
お願い…
うふふっ
強気なおねーさんが
惨めに泣いて
お願いしちゃってるのって
カワイイ♡
ぶくんっ
ズッ
ズポ…
ズポ…
ズポ…
ぶくんっ

このおっきくてキレイなおっぱい…ナリカうらやまし～な

ムニュッ♡

ぺしぺしぺしぺしっ！

はぁうぅっち…くび…触ら…ない…で

ハルカさんとタカマルの3Pで磨いた淫術でー

ぺろっ♡

ビクッ♡

ぎゅっ♡

めっちゃくちゃにいじめてあげちゃうんだから♡

そ～れっ飛んじゃえ！

すぷっ

ヒィイいいっ！

ビグ

胸が…子宮の中が…

もぉダメ…

はぁぁ

すぷすぷ♡

爆発しちゃうぅう～

たっ…

たすけて!!

ぐちゅ!

ハッ
ビクンッ♡
赤ちゃぁぁぁぁぁん!!
パンッ
パンッ

ああ…
すべてが白く…

フラ

消えて…しま…

二体のエスカレイヤーがあれば
全宇宙を支配することなど
容易い…

…俺…の

…む？なんだ
このノイズは
…

消去したはずの
恭平の意識…!?
バカな！

さ…ゆ…

どうなっている!?
シンクロ率
100%だったはずの
鬼畜エナジーが
抑え込まれていく…
なんだ？この
未知のエナジーは!?

沙由香を…

すると…

俺の大好きな沙由香を…

消されてたまるか〜っ！

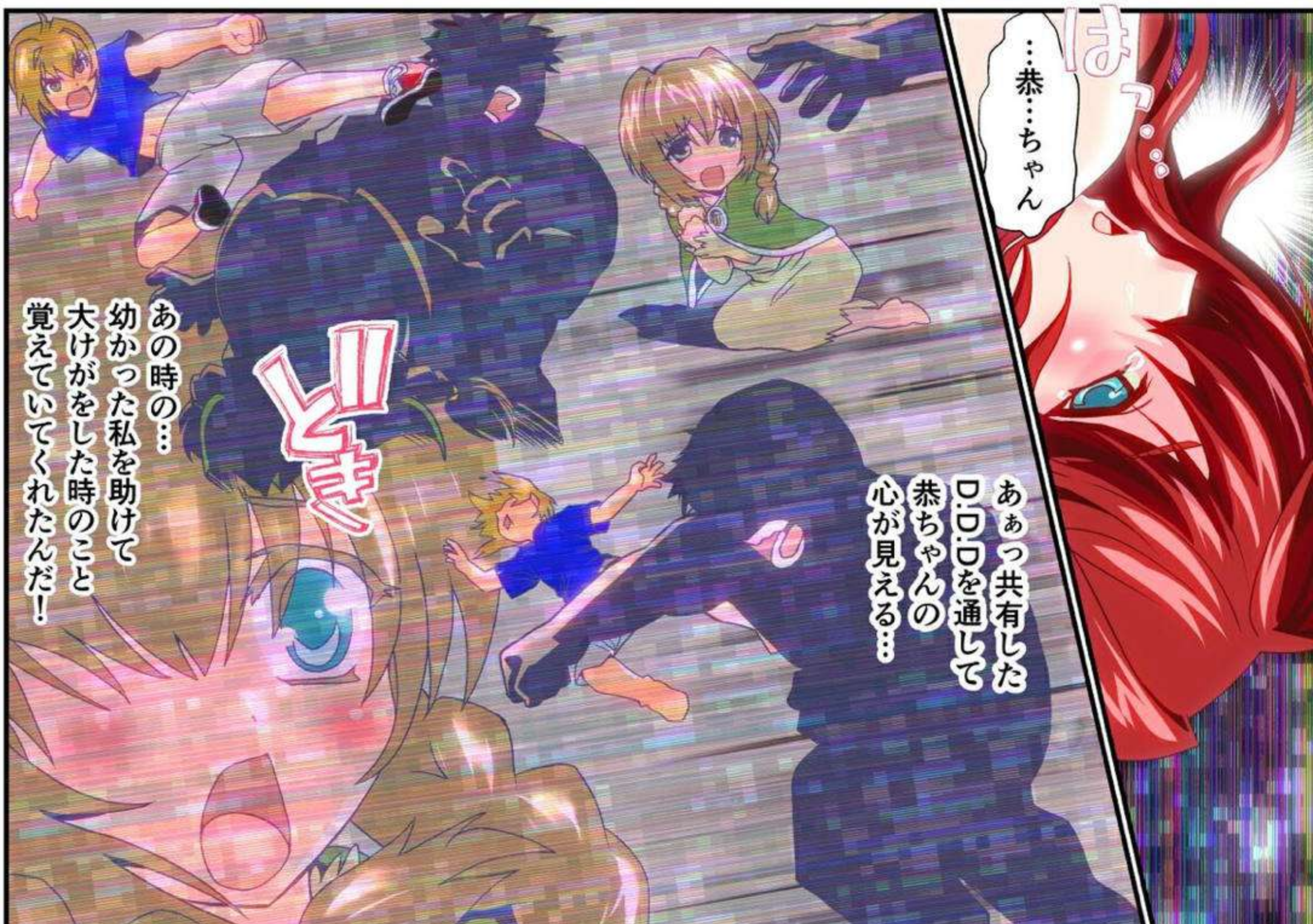

そう…あの時
泣き虫だった私は
強くなろうって…

そして…
エスカレイヤーになった
私に告白してくれた
恭ちゃんと一緒に
世界を救おうって…

誓ったんだ！

くっ…これ以上
この人間と同一存在を
維持できん！
分離して実体化じゃ！
そして―

操作不能となった今
惜しいがバイオボディの
自爆機能を起動してやる！
あと180秒でお前らは消滅じゃ！

ウィーン

ウイルス除去機能発動…
再起動します

ジャーン
私の好きな言葉です

運命とあれば心を決める！
ゴゴ…

させるか！
そいつを先に…

ブラック！
貴様…はなせ！
ばっ

バイオボディの予備として同梱した沙由香さんの生身（ライブボディ）の体を放出！
空中意識転送を開始します！
ドーン

フラックスプロージョン

ビートチェンジ！

青い地球を守るため…

エンジェリック
エスカレイヤー

悪の現場に
ただいま参上！

くっ…これが…

ハイパー・ビートエンド

エスカレーション！

これが真のD.D.Dの力…か

ギャバッ

ゴオオオ…

…ありがとうあなたのアシストがなければ空中転送は成功しませんでした

バチ

バチ

…いいの

私にはもう普通の女の子に戻る資格なんて…

ぎゅっ

でも

やっと！何万光年の暗い宇宙を…何億何千の戦場をさまよってやっと私を愛してくれる恭ちゃんと逢えたのに…

消えたくない！消えたくないよぉ！

オレも鬼畜の人格を呼び覚まされてわかったんだ

ぐいっ

誰にだって悪に堕ち、闇に染まってしまう心が潜んでいる…

ぐっ

だから少しの汚れもない純粋な正義のヒロインだけじゃ―

この善悪ごちゃ混ぜの世界を救うことはできないんだってことが！

マドカ！Dr.アルクがオレにやろうとしたこと…

なるほど理解しましたアルクを解析した結果私の機能的にそれは可能です。

しかし―

ずにゅっ

ぐりゅっ

ぐりゅっ

それが成功した場合
沙由香さんはブラックの
過去の記憶をすべて
共有することになります。

最悪再び
闇落ちする可能性も…

そんなことは
このオレが絶対にさせない！

…相変わらず
後先考えない
軽薄で調子のいい
ゲス野郎の発言ですね

マドカ
私も恭ちゃんと
思いは同じよ

わかっています
沙由香さん

かくなるうえは私も
お二人の純愛の力を
信じるのみです

それでは
開始します

エスカレイヤーと
ブラックエスカレイヤーの

大丈夫だ
オレ達がついてる

恭…ちゃん…

同一存在融合ー

そしてもう一人の私

ありがとう

恭ちゃんとならできるよー

たとえ違う世界線の宇宙だって救ってみせるー

サークル
千本トリイ

千本トリイci-enブログ

pixiv
http://pixiv.me/senbontorii

Blog
https://ci-en.dlsite.com/creator/4585/article

FULLCOLOR