人間として第2の人生を
歩み始めた僕は…

退屈しのぎに
自分を慰める日々に
明け暮れていた…

あ…♡

はぁ…んっ♡

くちゅ♡

ぬちゅ♡

ぐぐぐ♡

ぐぐぐ♡

ぐぐぐ♡

ぬと…♡

でも最近は
自分の指だけじゃ
満足できなくて…

そうだ…♡

出でよ
サロンメンバー達！

き、君たち…僕の
淫らに開いた恥部を…

はぁ…♡

はっ…♡

めちゃくちゃに
してくれないか…？

ぬぽぽ♡

ぴしゃっ

ピュー

あっ…！

こ…この水…

ゆっ…♡

なんだかヌルヌルして…

ひくっ♡

一気に…

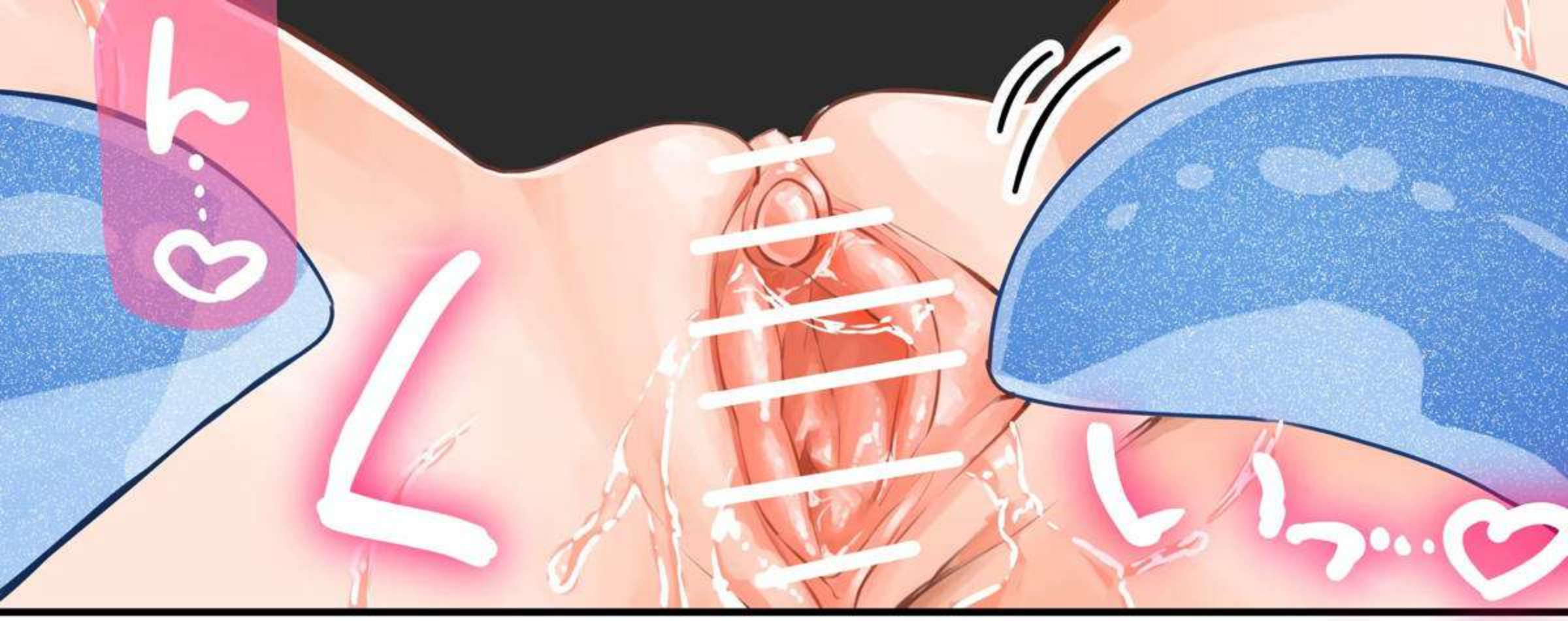
ト…♡
ちゅ…♡

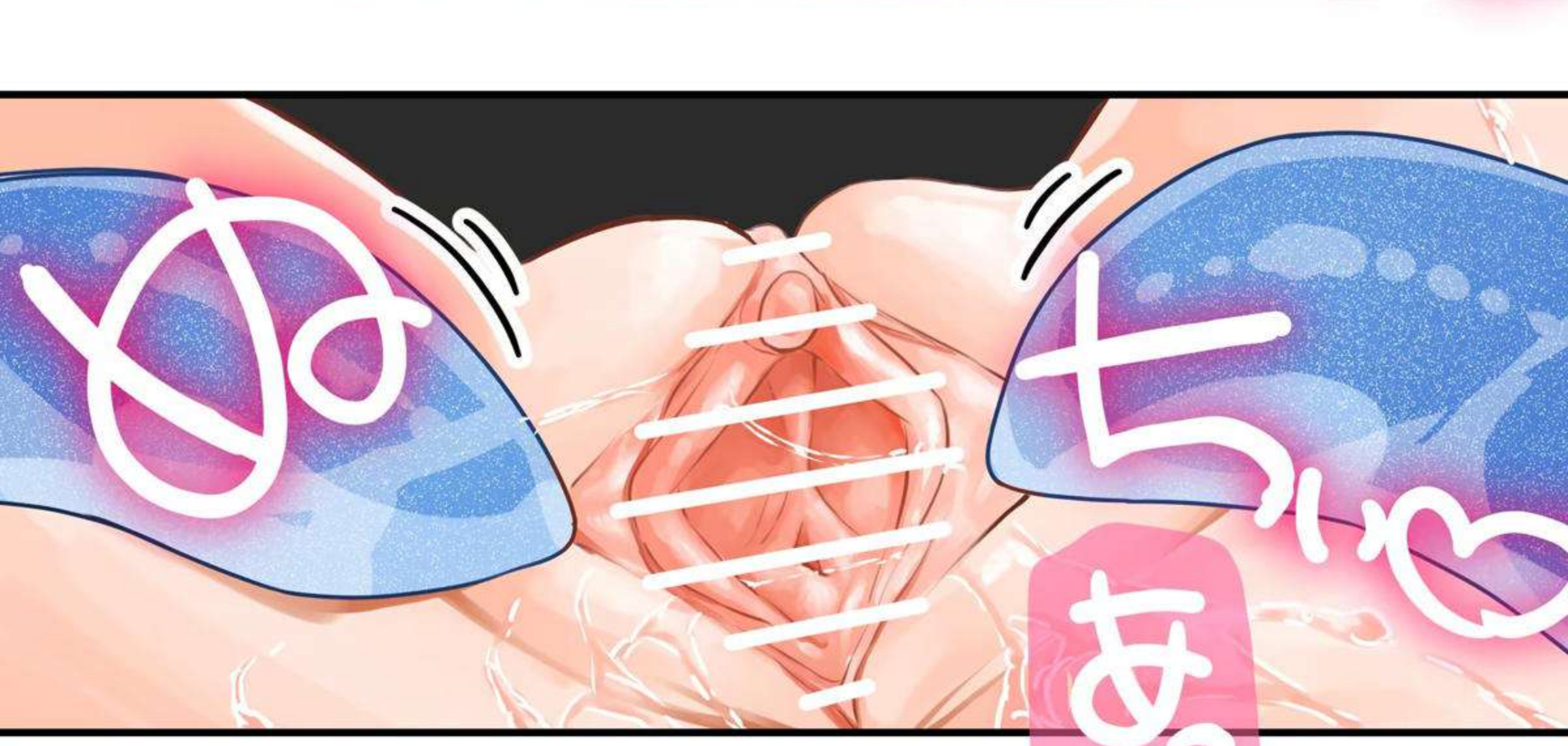
ぬ
ちゅ♡
あっ…♡

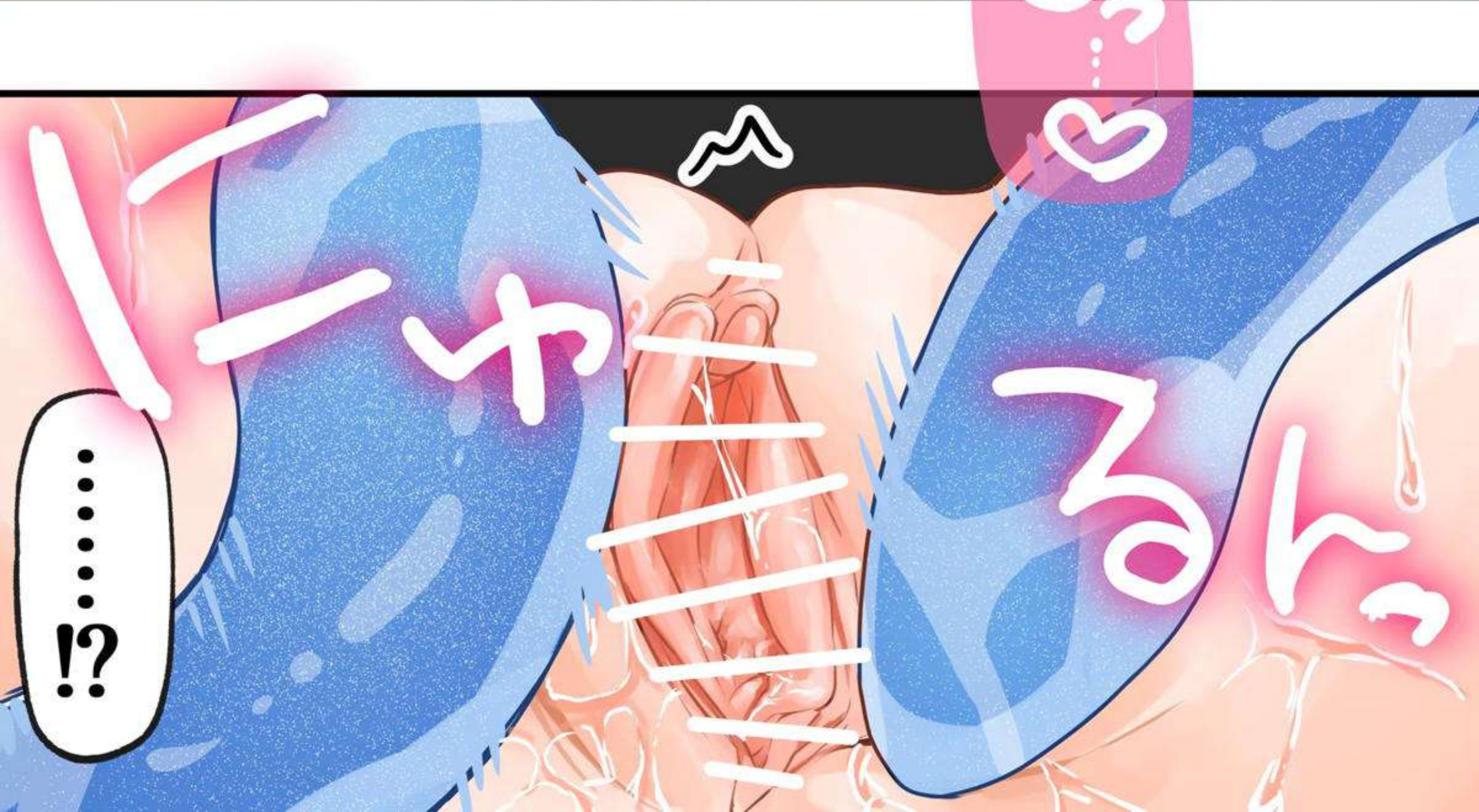
ドキャ
ぬるっ
……!?

な…なんで…外側ばっかり…

はっ…♡

もっと…敏感なところ…

はっ…♡

は…はやく…♡

ぷるっ♡

はぁ…♡

ぷ

ちょん

あっ!?

びくっ♡

つー…

あっ…ちくび…

はっ…♡

ヌルヌルが垂れてきて…

ちゅぷ♡

ちゅぷ♡

ぱっ♡

ぱっ♡

吸われてる…

ぢゅ…♡

ぢゅ…♡

ぼ…僕のちくび…♡

ぷにっ♡
くにゅ♡

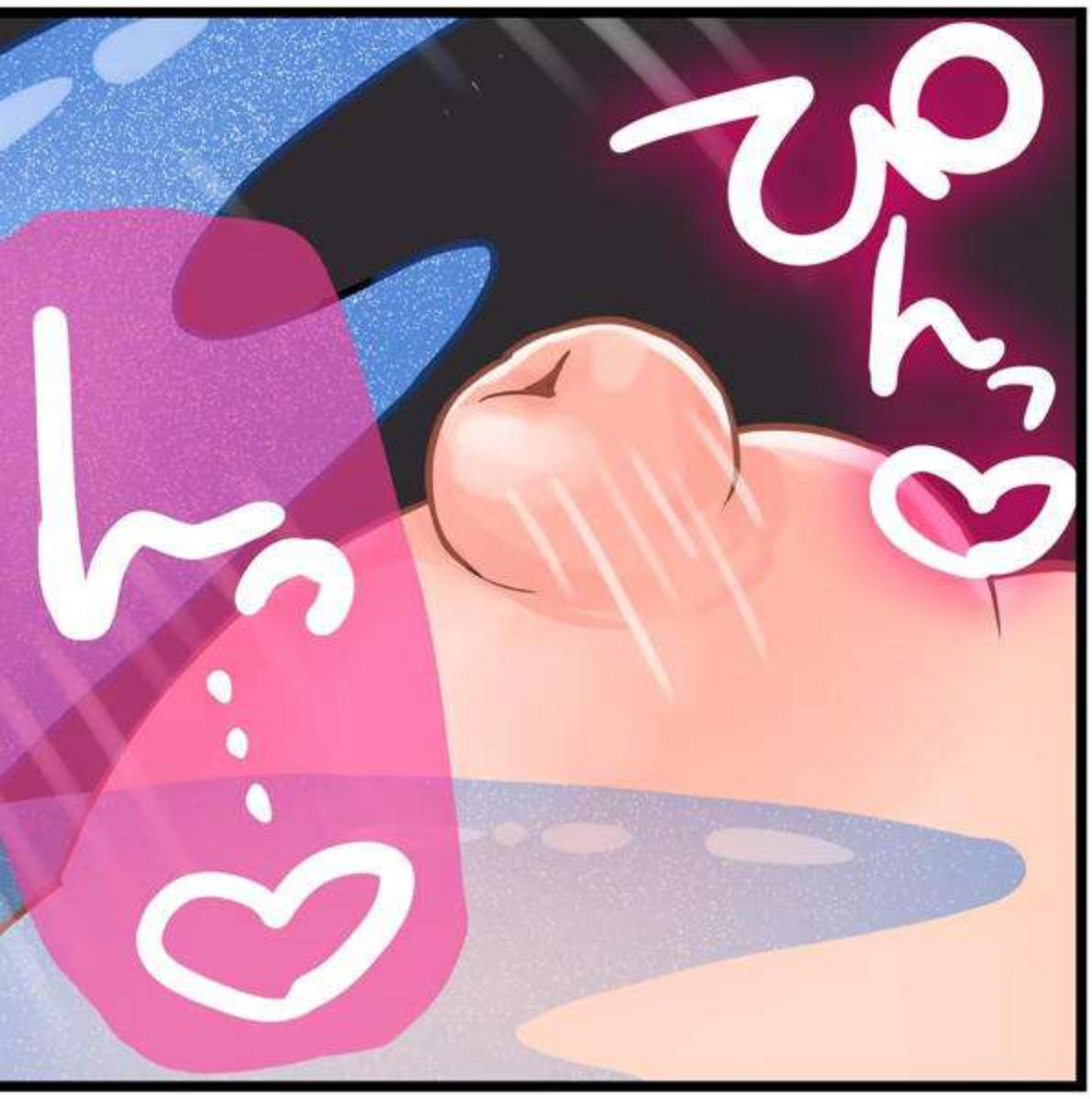
ぴんっ♡
しっ…♡

はっ…♡
ぴんっ♡

クラバレッタさんの爪…すごい…
はっ…♡
はっ…♡
自分で触るのとぜんぜん違う…♡

ぴくっ

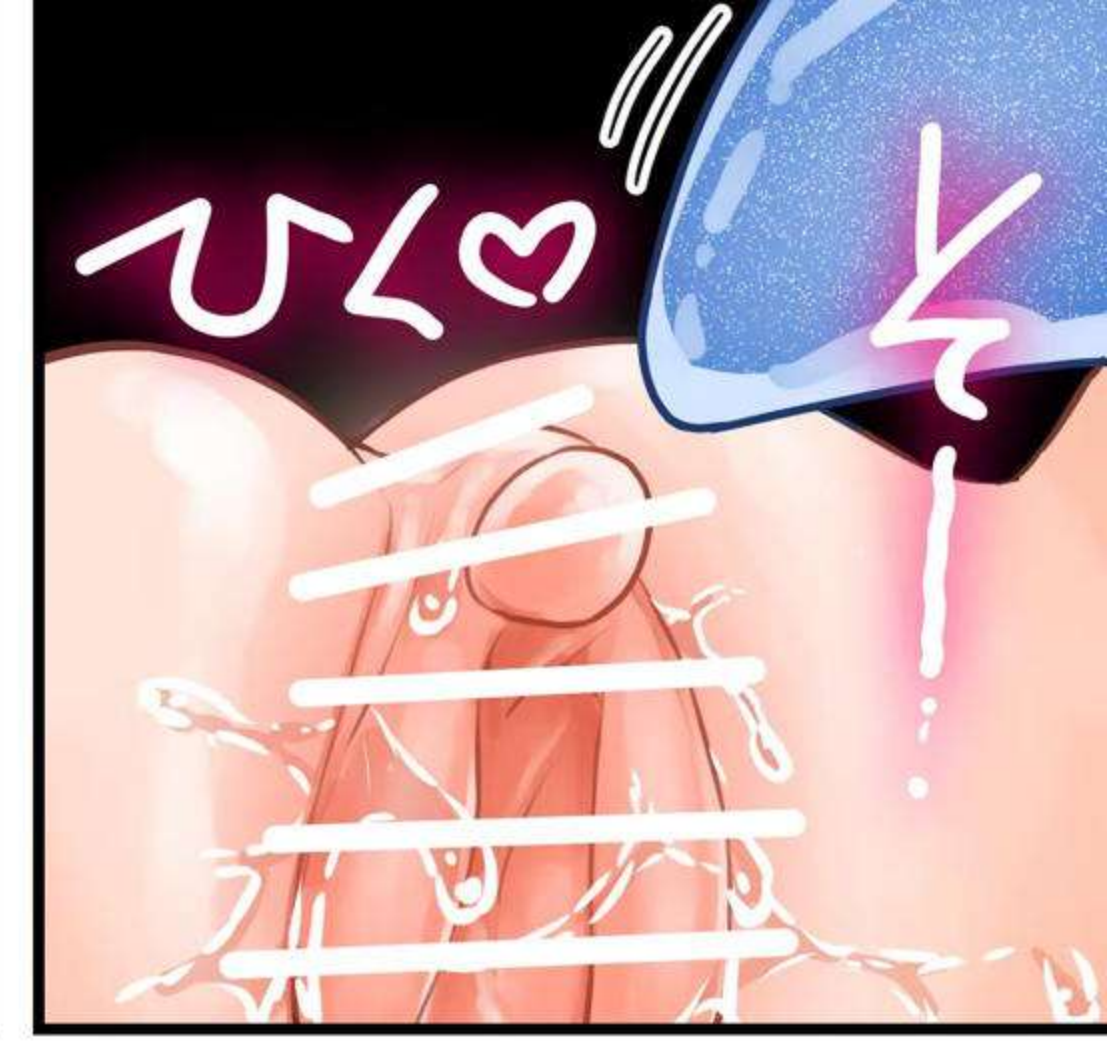
ひくっ

クリトリス…
くりっ
今…敏感になってるから…
きゅん

ゆっくり…
くり
こりこりされると…
くりっ

気持ちいい…

ぎゅっ♡

クリトリスも…

あう…♡

ぴくっ♡

あっ…♡

はっ…♡

きゅん♡

ちくびも…

全部

気持ちよくて…

くぱ♡

くぱ♡

だめ…

なんか…

来ちゃう…

ちゅ
ぼっ
びくっ♡
びくっ♡
きゅ
ぷっ
ゆっ♡

はーっ♡
はーっ♡
びくっ♡
びくっ♡
ぷしゅ♡

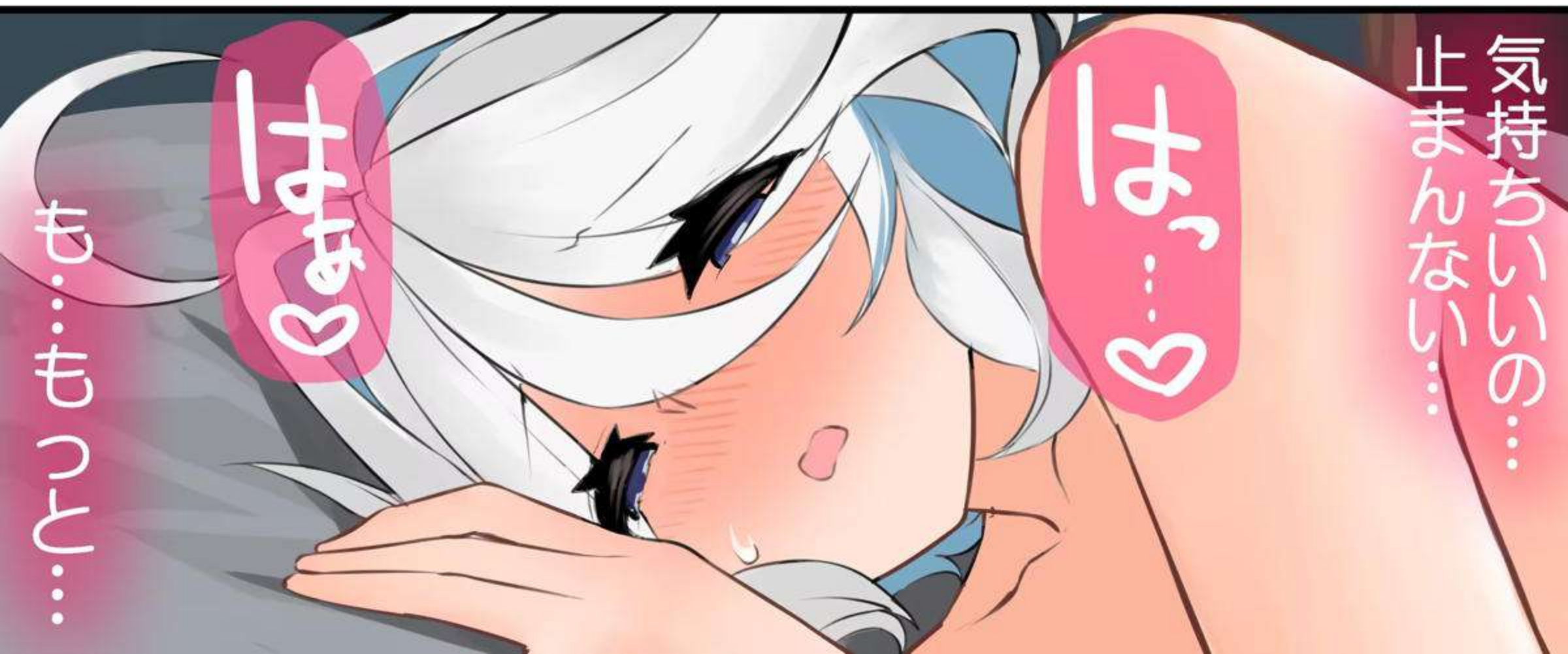

ま…まだ
足りないんだ…

はぁ…♡

んっ…♡

いっ♡

も…もっと
深い所まで…

ぬぢ…♡

僕を
満たしてくれ…♡

とろ…♡

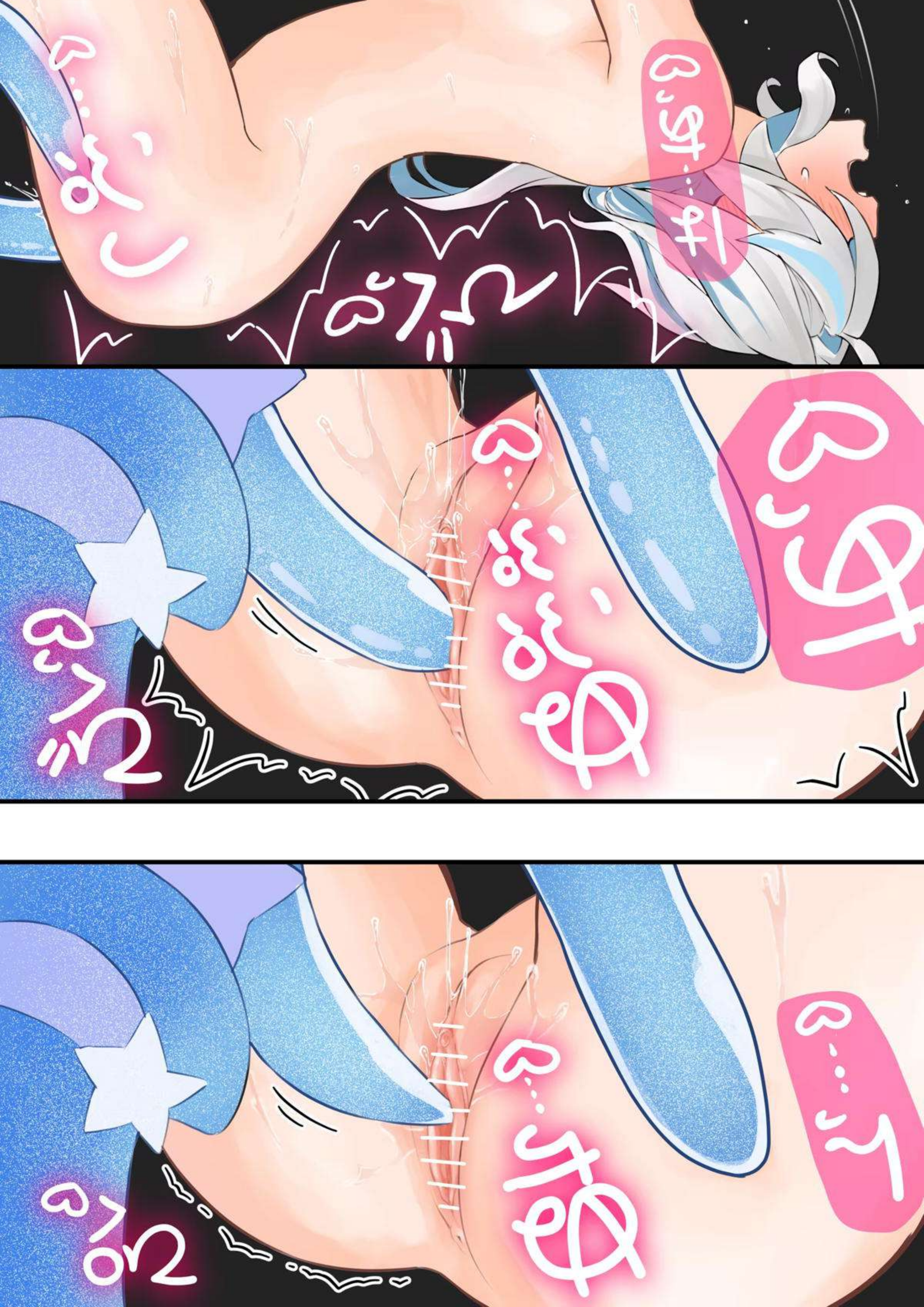
ぐちゅ
ぐちゅ
ぐちゅ

ぐぐぐ…
ぐぐ…
ぐぐ…

あっ…

クリトリス…

くにゅ♡

中と外…

ん…♡

くりっ♡

くりっ♡

一緒に気持ちよくなって…

お…奥…

とんっ♡

にゅち…♡

届いてる…♡

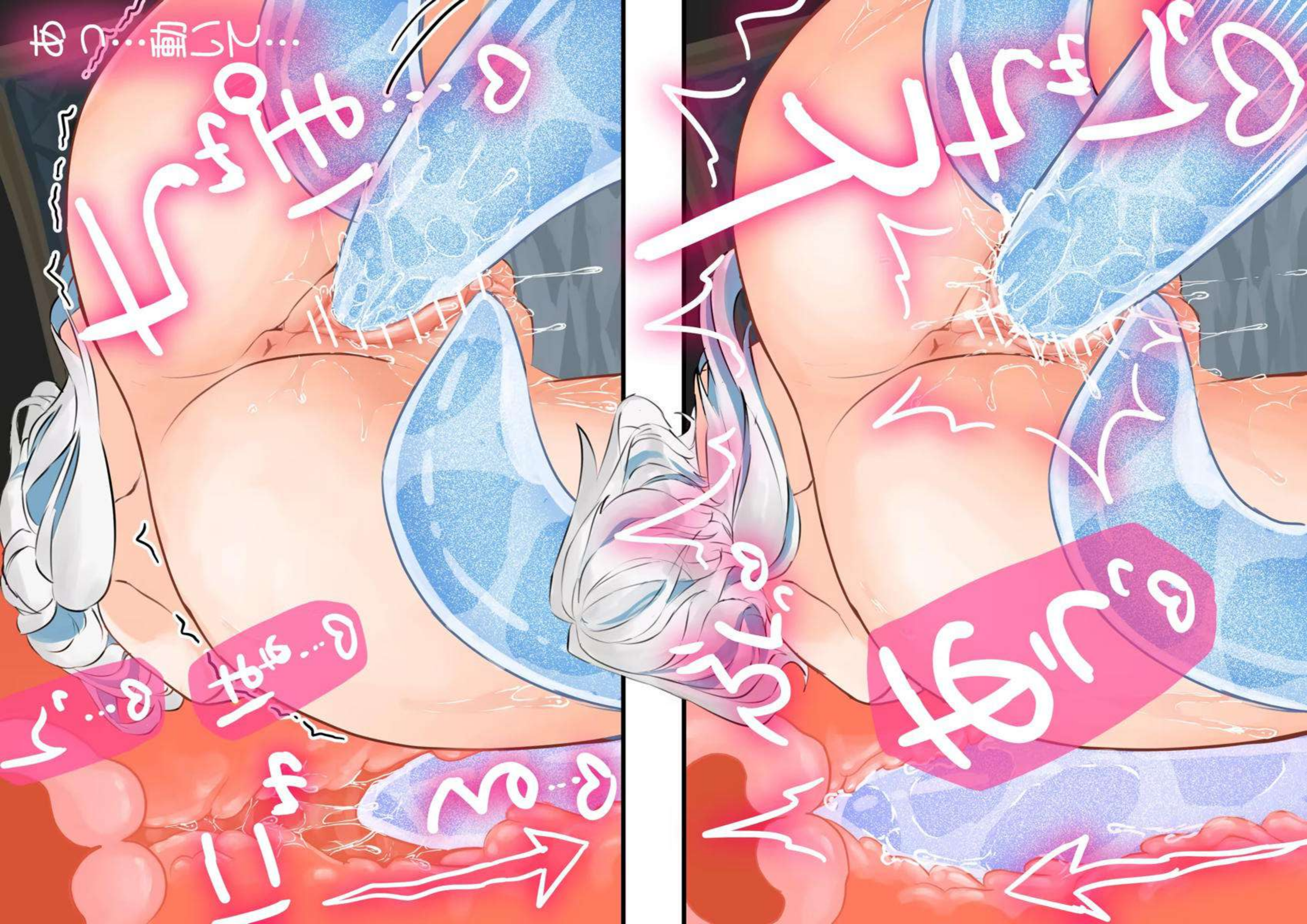
ぬっ…痛こい…
ぐぐぐ…
ぐっ…
ぐっ…
ぐっ…
ぐっ…
ぐっ…
ぐっ…
ぐっ…

奥のところ…
あっ…♡
は…♡
あ…♡
びくん♡
突かれてる…♡
ぐちゅ♡

だ…ダメ…♡

キュウ♡

ガクッ

ガクッ

ガクッ

ガクッ

ビクンビクン

ぴゅっ♡
びくんっ♡
びくっ♡
はっ…あ♡

はーっ♡
とろ…♡
ひくひく♡
ひく♡
はーっ♡
びくっ♡
ぬと…♡