おい耳郎～
マンコ使わせてくれよw

は…はぁ!?
峰田アンタきぁ
流石にふざける
とか言うレベルじゃ無…

お～w随分綺麗な
マンコだなw
マジで使っていいの？w

…ほら
さっさと使いなよ
私のおまんこ、オナニーは
毎日6回はしてるけど
ちゃんと洗ってるから
臭わないと思うよ

はぁ？
「愛ハメ実験隊」は
ヒーロー課の必須
科目じゃん、何言ってんの？

お～w そうだったそうだった じゃあ響香、さっさと「課題」やろうぜ♡

フ～…♥

ボ

コレでな♡

フ～…♥

ロ

は、はい…

でッッっか♡ なっっがくてカリ高で 臭いもえっっっっぐ…♡ ま、マジでコレあたしのまんこに♡

ガク♥

ガク♥

ズキ♡

ズキ♡

ズちゅっっ♥

ほっ♥

ほっ♥

今日は一晩中コレで ハメまくるからな♡

は、はぃぃ♡

お〜♡
ほぉ〜♡
イキ♡
イキ♡
イキ♡
やば♡
ばちゅ♡
ばちゅ♡
まだ♡
溜まってるぅ♡

3ヶ月後

いやぁオイラとパコりすぎちまってすっかり激エロボディになったなぁ～ｗ
フ～…♡
フ～…♡
アンタが毎日おっぱいにしゃぶりついたりスパンキングしてそのぶっといチンポで何回もガチハメ交尾しまくるせいでしょ…
そんなことより早くハメて欲しいんだけど
わかったってｗすっかり便器だなぁｗ
ばるんっ
ぶるんっ
もわぁ…♡

いやぁオイラとパコりすぎちまってすっかり激エロボディになったなぁ～ｗ

フ～…♡

フ～…♡

アンタが毎日おっぱいにしゃぶりついたりスパンキングしてそのぶっといチンポで何回もガチハメ交尾しまくるせいでしょ…そんなことより早くハメて欲しいんだけど

わかったってｗすっかり便器だなぁｗ

ばるんっ

ぶるんっ

もわぁ…♡

ほらお待ちかねの激臭でかチンポだぞ w

チンポっっっっ♡早く♡早くそれください♡チンポをだらしないクソマンコにお恵みください♡

はやくっっ♡早くハメてっっ♡

ったくチンポ中毒になりすぎだって w

ほっ

ほっ

へっ

へっ

ちゅ

ちゅ

ほらよ w

うおっほぉおおおおおおちんほおおおおおおおおおおおおおおおおおおおおぉぉぉ

ほらお待ちかねの激臭でかチンポだぞ w

ほっ

ほっ

チンポっっっっ♡早く♡早くそれください♡チンポをだらしないクソマンコにお恵みください♡

はやくっっ♡早くハメてっっ♡

へっ

ったくチンポ中毒になりすぎだって w

ちゅ

ちゅ

へっ

ほらよ w

うおっほぉおおおおおおちんほおおおおおおおおおおおおおおおおおおおおおおおぉぉぉ

お～～やばっっそれやばっっ♡爆乳握りつぶされて噛み付かれながらおまんこの奥どちゅどちゅされるのキクッ♡
マンコ逝くっっ脳みそぶっ壊れる…うぉおおおぉ～～～～……♡
すーオ♡
おぉ♡
ぐゃうううう♡
ばぢゅ♡
バコ
バコ
ばぢゅ♡

お～～やばっっそれやばっっ♡
爆乳握りつぶされて噛み付かれながら
おまんこの奥どちゅどちゅされるのキクッ♡
マンコ逝くっっ
脳みそぶっ壊れる…
ぅぉおおぉ～～～～……♡
すーオ♡
お♡
ぎゅうう♡
ばぢゅ♡
バコ
バコ
ばぢゅ♡

あー気持ちよかった、おい
耳郎～風呂入ったら
あと20発はするからな♡
マンコ準備しとけよ

は、はい……♡

はへ♥

はへ～♥

ビキキ♥

もちもち

どぴゅ

…♥
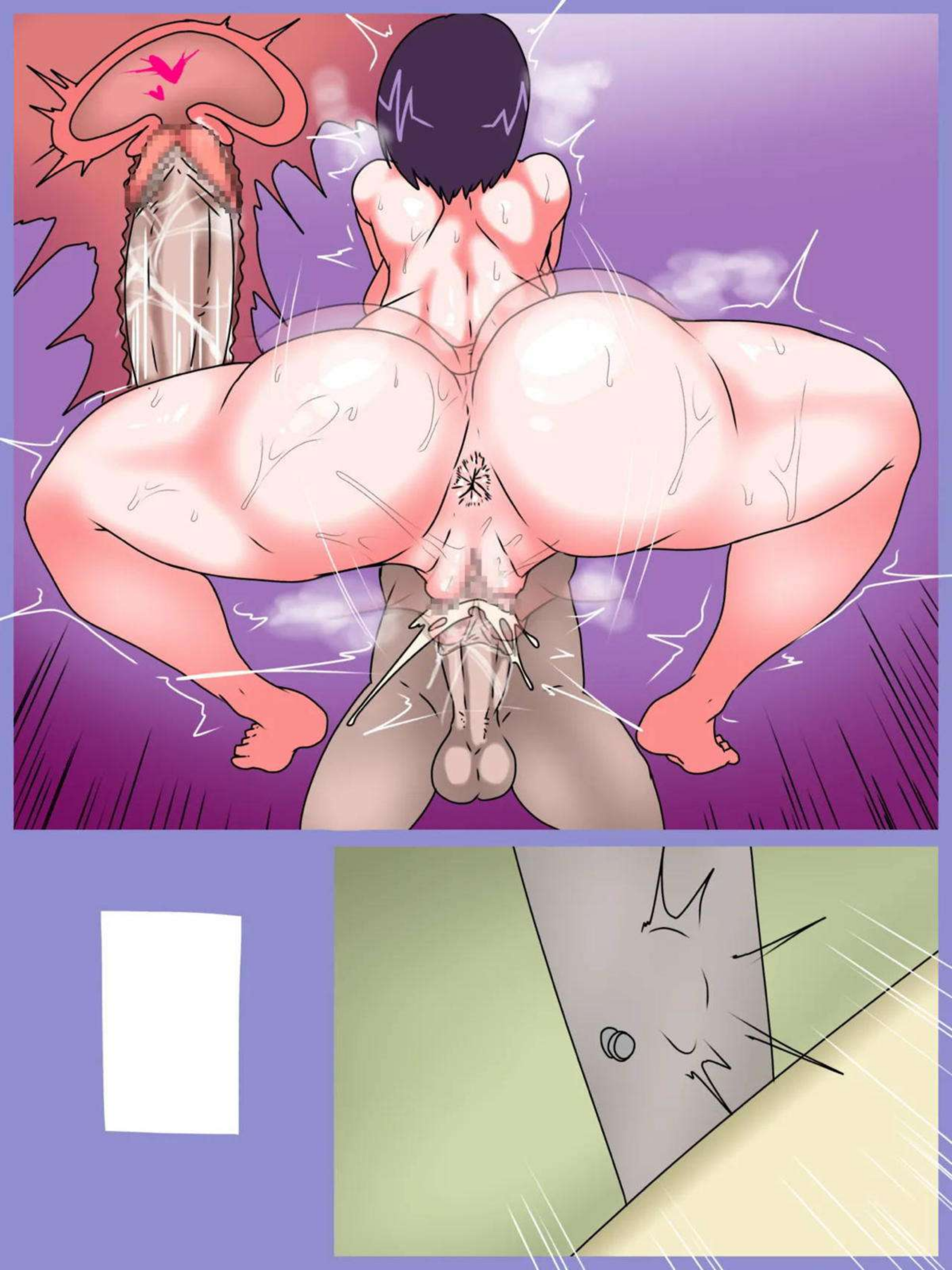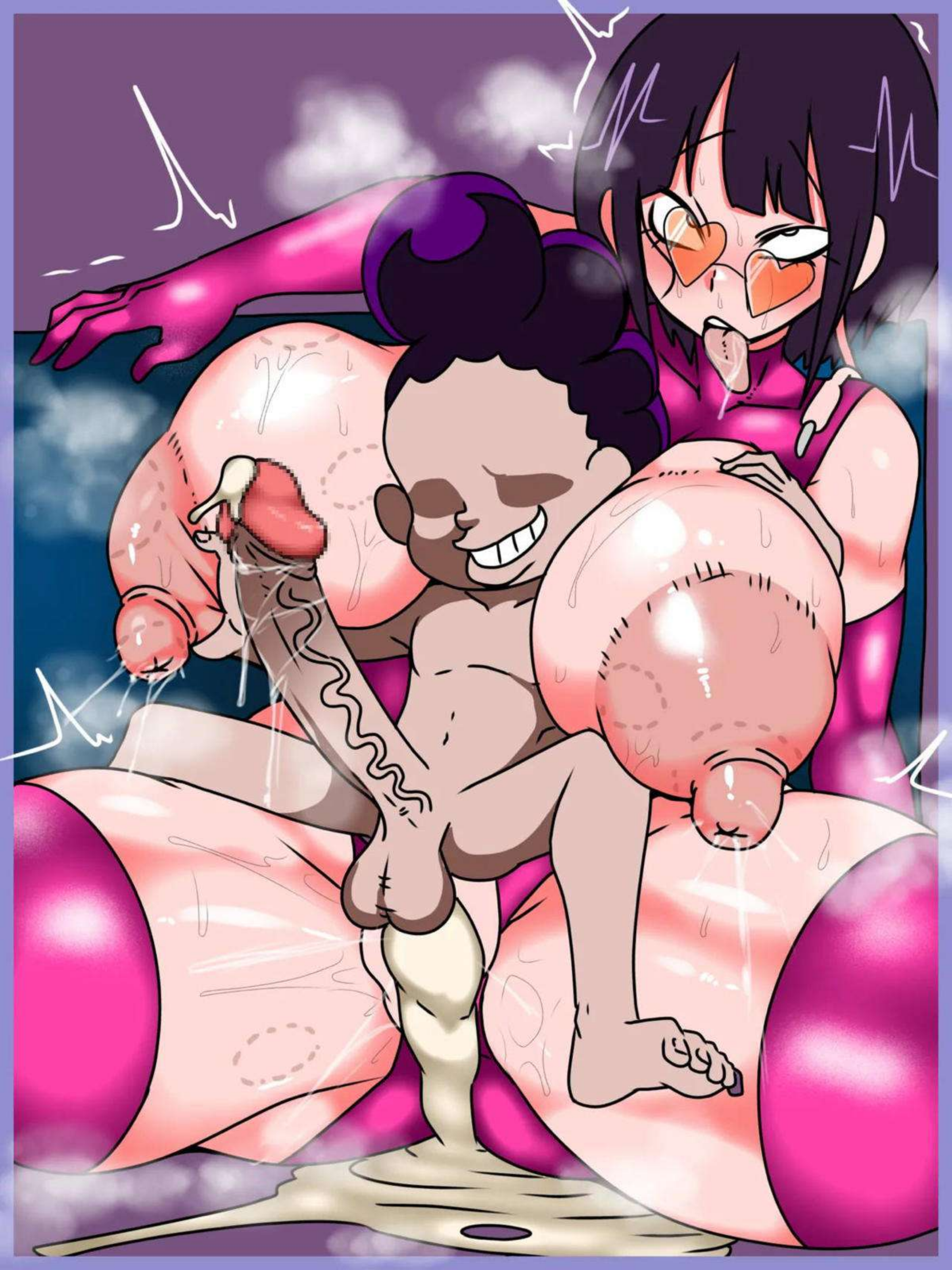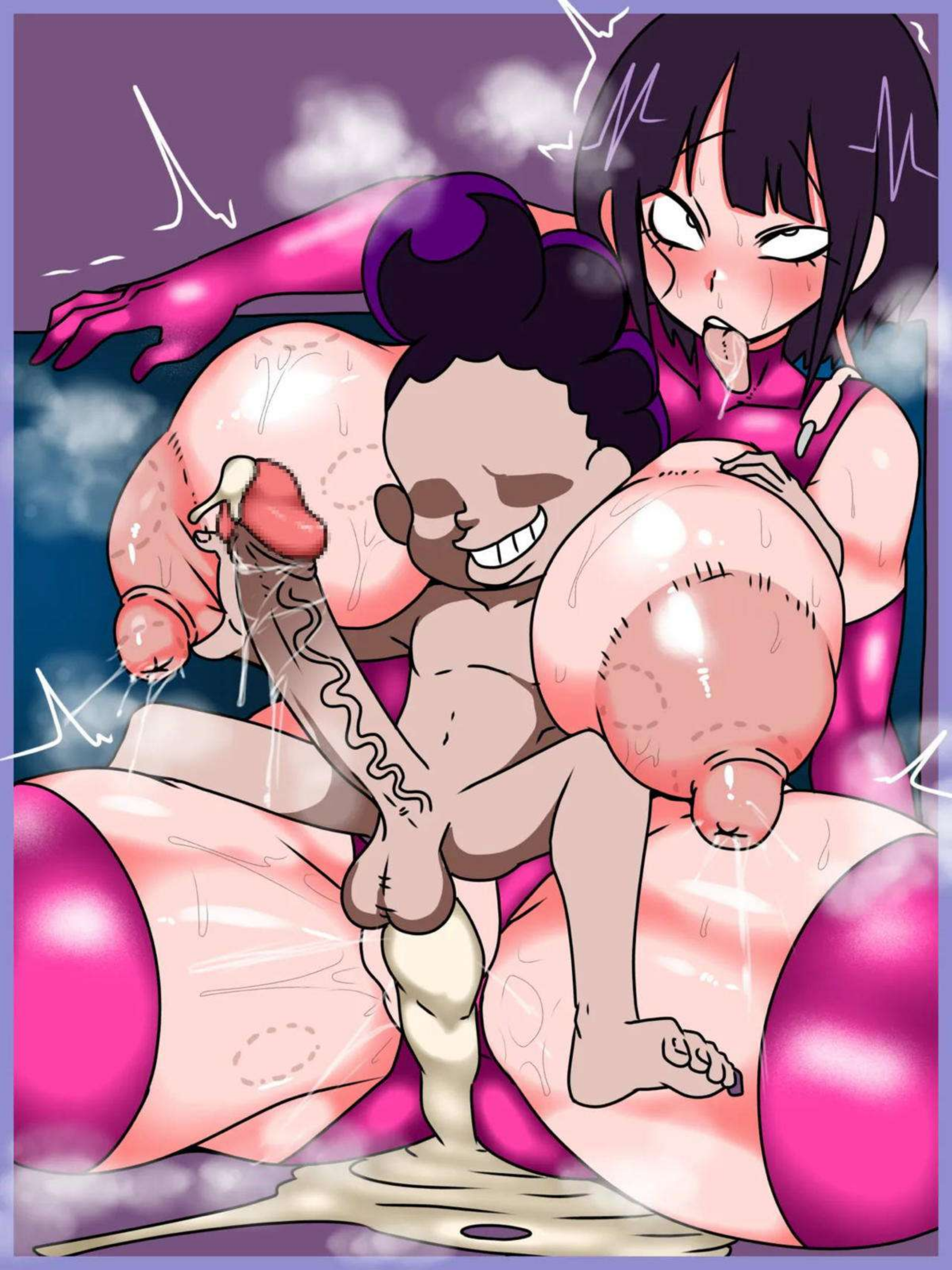
あー気持ちよかった、おい
耳郎～風呂入ったら
あと20発はするからな♡
マンコ準備しとけよ
は、はい……♡
はへ♥
はへ～♥
ビキキ♥
もちもち
どぴゅ
…♥